朝鮮日報 夕刊

華府條約廢棄따러 米軍事根據地擴大?

알라스카 空軍根據地 設置案 來議會에 提出?

太平洋岸要塞設備도 强化 極力其通過企圖乎

【華盛頓二十一日發】 日本이 華府條約을廢棄할것은既定事實인데 右廢棄通告로 米國議會에서太平洋沿岸及 알라스카地方의軍事的根據地 擴大運動이 이러나리라는것은 거이確實하다고보게되엿다。 太平洋岸海軍根據地及 알라스카內의空軍根據地設置問題는 아미討議되엿는데右에關하야 알라스카選出民主黨議員 다이몬드氏는二十一日左와如히 말하엿다

余는來議會에 對하야알라스카에 空軍根據地를 設置하는案을提出하야 極力其通過를期하려한다 太平洋一帶에잇서서 要塞設備의 强化는 알라스카와 太平洋沿岸諸洲는勿論카나다도此를歡迎할것이다 그리고 太平洋方面에잇서서米國의 防備設備强化에對하여는 共和黨議員보라氏를除한 록키山脈以西地方에서選出된 上下兩院議員은한사람도 남기지안코 贊成할것이다 그리고칼리포니아州 選出民主黨議員리氏도 左와如히强調하엿다

日本이今後에取할 行動에關하야我等은 自國의國防을團隊協定에依賴치안코 自身此에當치안으면 안된다는것이明白하게되엿다

米最高官邊서는 新協定達成期待

防備擴張積極主張을牽制?

【華盛頓二十一日發聯合】 海軍豫備會談이 決裂된以來米國政府當局은 極히愼重한態度로써 一切의意見表明을避하고잇는데 最高官邊에서는依然海軍制限에絶望하면서도 新協定達成을期待하야 二十一日左와如히言明하엿다

米國政府는 關係各國間의協定으로海軍軍備의公正不變한縮減을實現하기를 期待하고잇다 이러한想定이實現되면 日本을爲始하야 各國의安全感은 조곰도損害되지안코 더욱軍事費負擔輕減을 期할수잇게되다。 아마一九三五年內에 又는 늣드라도 華府條約의 効力을喪失하기前에 關係各國代表間에海軍問題를 全般的으로再檢討하면 海上艦隊의 制限을更新하기는 決코不可能하지안흘것이다

米國政府當局은 假令海軍豫備會談이事實上決裂되드라도今後華府條約의 効力이喪失되기까지는 아즉도二個年의日字를要함으로 這間에關係國間에緊張된雰圍氣가 얼마콤緩和하게될것을期待하고 잇는모양이나 特히 이見地에서所謂大海軍論者特히上下兩院議員間에서 公然히無敵海軍建設을 提唱하고乃至太平洋島嶼又는 알라스카方面의防備擴張을 主張하고잇는것은 相對國의强硬論者와極端論者를公然히 敵으로만드는데不過하고 國際平和確立에何等貢獻할바가업다 同協定에依하야米國政府는 어데까지 自重을要請하야 勿論米國政府當局도一切의徵發的言動을삼가어떠케해서라도 國際情勢의緩和와海軍制限條約의更新을期待하고잇다

유國組閣完了

【電通벨그라드二十一日發】 유고슬라비아後繼內閣組織에奔走中인前外務大臣 에스셋치氏는今日組閣을完了하엿는데 主要한閣員은左와如히決定되엿다

首相兼外相 에스셋치

陸相 어브로빗치

佛國政府도 華府條約廢棄?

【巴里二十一日發聯合】 佛國政府는 近近華府條約의廢棄를 通告하기로決定하엿다는 報告가잇서非常한 衝動을與하고잇다 但라발外相은 此를正式으로否認하고잇는데 佛國政府가日本政府의華府條約廢棄에 全幅的支持를不惜하는것은 華府條約締結當時의 事情에徵하야推測하기困難치안타 華府條約에對한佛國政府의 態度는다음과갓다

一、日本政府는 華府條約廢棄를決定한結果 同條約은事實上벌서 存在치안홈으로따라佛國政府는 正式으로廢棄할必要가업다

一、但他方佛國政府는 一九二三年華府條約批准에 際하야 同條約이 一九三六年十二月三十一日以降까지 延長치못할것을 特히主張하엿슴으로 日本政府今回의 行動은佛國

키로프氏暗殺事件은 現政府打倒陰謀

「지노비에프」等殘黨의行爲

【莫斯科二十一日發聯合】 共産黨政治局員 키로프氏暗殺事件에關한豫審은 二十一日에畢行되엿는데 審議한結果事件은單純한個人的怨恨에 基한것이아니라 犯人니코라에團의背後에는 反幹部테로리스트團의現政府打倒陰謀가 潛在한것이判明되엿다 犯人은 지노비에프派殘黨이組織한 非合法秘密結社에所屬되여잇고 키로프暗殺의目的은 테로리즘에依하야書記長 스탈린氏의獨裁를顚覆하고 新政權을反幹部派의巨頭트로츠키、지노비에프氏等의政策으로轉向식히려는데잇섯다

條約廢棄通告文 齋藤大使에發送

手交는廿七日頃乎

【電通東京電話】 廣田外相은正午宮中을 退下한後直時外務省에到着하야 午後一時半在華盛頓齋藤大使에對하야 廢棄通告文을 發送하엿다 따라齋藤大使는 二十七日頃다시廣田外相의 訓電을기다려 米國務長官코델·헐氏를訪問하고 右日本政府의 廢棄通告文을手交할터이다

通告文

書翰으로써 啓上하나이다 陳者本使는本國政府의 訓令에依하야 左와如히閣下에게通報하는 光榮을 가지는바이다

日本國政府는 千九百二十二年二月六日 華盛頓에서署名한海軍軍備制限에 關한條約第二十三條의 規定에依하야 茲에아메리카合衆國政府에對하야右條約을 廢止할意思를通告한다 따라右條約은千九百三十六年十二月三十一日以降効力을生치못한다

아메리카合衆國 國務長官코델·헐 閣下

齋藤博

米條約局中心으로 廢棄通告受理準備整頓

通告는結局廿七日乎

【電通華盛頓廿一日發】 米國國務省에서는 駐日大使館의情報에依하야 마치내日本의華府條約廢棄通告가 齋藤大使를通하야헐國務長官에게 傳達키로되는順序를밟고 條約局을中心으로協議를遂하야 通告受理에關하야準備를 整頓하고잇는데 東京情報가 傳하는바와가티廣田外相이二十二日中에 華盛頓에訓電을發한다고하면 東京時間午後六時가 華盛頓時間午前四時인關係上齋藤大使가 華盛頓時間二十二日午前中에 訓令을모다 閱了하기는可能視되여잇다 그러나消息通側에서는 米國通의 齋藤大使가 크리스마스前에 이러한프레센트를 提出치는 안호리라하고 또疲勞된二十六日에 神經을疲勞케할일에着手치는안호리라한다 結局通告는二十七日前에는안되리라고解釋하는側이만다

日本의廢棄通告는 殘骸粉碎에不過

佛『에코·드·파리』主筆評

【巴里二十一日發聯合】 에코드파리紙主筆 지로우氏는二十一日同紙上에 論說을掲載하야 華府條約廢棄에 關한佛國政府의立場을 宣明하야左와如히述하엿다

佛伊兩國政府가 倫敦條約에參加치안코 現在五個國이保有한艦艇의 總噸數가華府條約의原則과 相違하게되엿고 또獨逸政府가 海軍의再建에進出하엿슴으로 華府條約은事實上 이미破壞되여버렷다 日本政府가 同條約의 廢棄를 斷行하는데 不過 殘骸를 壞하는데 不過하는것이다 元來佛國自體는 華府條約이 一九三四年限으로 終了케하겟다는 意見으로 同條約을承認한것임으로 피에르海相과 라발外相도各其海軍及外交委員會에 其態度를積極的으로 宣明할것이다 日本政府가 廢棄를 斷行하는

英軍縮首腦部 모다休暇旅行

日本折衝은못하게되엿다?

【倫敦二十一日發聯合】 軍縮會談에 參加한英國側代表로活躍한 英國外相사이먼氏는 크리스마스休暇를 南佛칸느에서지나기爲하야 二十二日倫敦을出發할터인데 아마途中巴里에들려 佛國首相프랑당氏外相라발氏와 會見하고 重要問題를 協議할터이다 一方맥도날드首相은 크리스마스와 新年을 鄕里로시마스에서 보내기爲하야 二十一日夜倫敦을떠날豫定인데 크레기參事官도 休暇에갈터이라 크리스마스休暇中은日英交涉은 行치안케되리라고觀測된다

政府의希望과 合致된다

結果今年夏休假으로 華府條約의貿據으로부터 解除되기로되엿는데 一九三五年의海軍會議에서는 新原則上에서討議치안코되안된다

暹羅訪問飛行을 海軍側企圖

明春五月에決行

【東京電話聯合】 日本海軍에서는 일즉東洋各國과의 親善關係를積極的으로 增進식키기를企圖하고잇든바 今回其第一着手로 明春五月을期하야 海軍航空의技術練磨를兼하야 暹羅國首都盤谷訪問往復一萬八百粁의劃期的大飛行을 敢行키로되엿다 右計畫은 日本海軍創始以來의壯擧로其코스는 舘山을出發하야途中佐世保、羅公、佛領印度支那의키므란灣에三次着水하고第四日에盤谷에達할터인데使用機는海軍의精銳를자랑하는精巧艇二機乃至四機로될터이며 總經費는二十萬圓에達한다 이劃期的壯擧는 近來親交의度를加하고잇는 暹羅國과의親善强化에係히有意義한것임으로 各方面에서多大한 期待를갓고잇다

來春에나調印

【東京電話聯合】 駐日蘇聯大使 유레니에프氏는 二十一日午後二時外務省에 廣田外相을訪問하고 北鐵交涉에 對하야日本側에서 提出한 保障問題物價査定問題等 讓步案에關한蘇聯政府의回訓內容을 提示하고協議를遂하엿는데 會談四時間後午後六時同大使는 辭去하엿다 蘇聯側은支拂保障問題에對하야日本政府又는日本銀行團의保障을要求하는點을固執하는데서同日의會見은 顯著한結果를取得치못하엿다 그런交涉은年內에는新原則을 妥了하여야來春에 調印을보게될터이다

辭令

高等法院判事兼覆審法院判事 根本 咸吉

大邱覆審法院部長 [illegible]

補大邱覆審法院判事 阿部 剛一

補高等法院判事 三宅 修一

咸興地方法院判事 西野陸奧太郞

京城地方法院判事

補釜山地方法院馬山支廳判事

釜山地方法院判事 鹽見 米藏

補咸興地方法院判事

補京城地方法院判事

釜山地方法院馬山支廳判事 多田 義雄

補釜山地方法院判事

新黨樹立組織會 發會式擧行

【電通水戶電話】 長者政友會를脫黨한內田鐵相等에依하야提唱된新黨樹立組織會는二十一日午後二時半부터 茨城有志에依하야 水戶常盤座에서創立發會式을 擧行하고宣言綱領을發表한後 床次、內田兩相으로부터 激勵演說이잇섯는데 會衆一千餘에達한 盛會이엿다 內田鐵相은 車中에서말하기를 憲政의本義는 政黨政治에잇는것은勿論이나今日政黨의現狀을보면 澎湃된 政黨不信의 소리가잇는것은 無理가안이라고信한다 아政黨의更生을圖함에는 二個의方途가잇다고 ... 會라는것도 업스면 안된다 通常議會에서는 政友會가또다시 爆彈的動議를 提出한다고하는데 臨時議會를 通過한豫算案이겨우實施케되엿는데 새로實情에卽할수가업는것이안인가 實際로不足하다고하면 追加豫算을내여도조코 또臨時議會를召集하드라도조코나 彈도안되지안어서 援軍을求할必要는업슬것이다

八面鋒

◇屋上加屋의評을듯든지 말든지 國策審議會만은 設置하기로 高橋 床次 町田三相의意見一致。

◇政友가 아모리앙탈을하여도 期於코 設置하고야 말겟다는것이 政府의 意氣。

◇게다가 이번은 永久的機關으로한다하니 國策에서·永久的『넉아웃』을 自取하고서도 政黨으로 存在할수잇슬가。

◇못먹는감 찔너나보기로 旣往政權과는 멀엇스니 玉碎主義나 자랑하자함이 『鈴木內閣』下의政友會。

◇藍衣社를 解散하라고 西南派가 蔣氏에게 强硬主張。

◇목아지를떼여노코 몸뚱아리만 徒步競走를 하라는말인가。

衆議院各派 別現勢

【電通東京電話】 十二月廿一日現在衆議院派所屬議員數는如左(缺員廿七名)

政友會	二六一
民政黨	一一八
國民同盟	三一
第一控室	二七
無所屬	二
計	四三九

蘇聯兵、越境하야 鐵條網架設說

滿國警備兵嚴重監視

【電通哈爾賓廿一日發】 去十月下旬武裝한 蘇聯兵士數十名이越境하야 東寧南方九粁의地點에鐵條網을敷設하고 歸還한事件이잇서 當地外交部特派員은嚴重히蘇聯側에 抗議하엿다 最近에이르러 結氷된河를건너滿洲國領土에本格的으로 鐵條網을架設하는것을 그대로放任할時에는『토치가』까지建設할形勢가보임으로 滿洲國警備兵은將來에 嚴重監視를行하는一方外交的으로 解決하야政府가速히出馬하기를希望하고잇다

滿洲移民會社의 關東軍案成立

【電通東京二十一日發】 關東軍에서는 過般審議會에서決定되엿든滿洲移民會社의 具體案이드듸여決定되엿슴으로 今吉特務部書記官이 此를携帶하고二十一日新京發東京으로 向하엿다 右案에依하면 新設會社는資本金五千萬圓의 日滿合辦半官半民特殊會社로 日本政府의出資는二千萬圓 滿洲國政府는現物出資一千萬圓 殘額의二千萬圓은 民間引受로 할터인데主로東亞勸業公司 東拓會社가 引受하리라고 觀測된다 株式에對하여는 若干政府의保障이賦與되여잇다 豫定數는二十五個年에二十五萬人을入植식히는것으로 該案은明年의六十七議會에提案키로되엿다

審議會設置에 民政、無條件援助

【東京電話聯合】 民政黨에서는高橋、床次、町田三長老閣僚가協議한結果에 基한國策審議會의設置에對하여는 아직町田商相으로부터 何等具體的交涉을接하지못하엿슴으로 如何한內容形式의 審議會인지 判斷하기困難한데 黨出身閣僚의町田氏가 代表로關係하고잇는以上政友會의 態度如何에不拘하고黨의代表를 보내여政府와各方面과協力하야 國策을樹立할수밧게업다고 政府의要求대로하기로首腦部의 意見이一致되엿다 그러나이 國策審議會가政府가생각하는대로 設置되고못되는것은四圍의 情勢上相當히 疑問視되여잇다

通常議會終了後 國策審議會設置

政友會側에도委員을要望코 不應하면組織을變更

【東京電話聯合】 國策審議會設置에關하여는 二十一日午後三時半부터同六時半까지 藏相官邸에서 高橋藏相 床次遞相 町田商相이 會合한結果 國策審議機關을 設置할 方針에一致되엿슴으로 二十二日 臨時閣議後 町田商相은 岡田首相에게 右顚末을報告하고 드듸여具體化에着手키로되엿다 그리고設置에關한大綱이決定되면此에要한 經費는追加豫算으로來議會에提出하기로 國策審議會設置에 關하야는 高橋藏相의同意를어덧다 國策審議會成立後即議會終了後에發足하리라인데 政府는擧國一致로 國策審議에當하기로 方針을세웟슴으로 政友會에도代表委員을 내이지안을境遇에는 政府도何等立場에서時局에適合된 機關으로變更할方針이다

在滿機構改革案 樞府本會議可決

實施運用에對한希望意見附 全會一致、政府原案대로

【東京電話聯合】 二位一體의在滿機構改正案을決定할 今年最終의臨時樞府本會議는 二十二日午前十時부터 宮中東溜間에서 天皇陛下御親臨下에開會되엿는데 一木、平沼正副議長以下各顧問 村上書記官長 政府側으로부터 岡田首相、林陸相、廣田外相、兒玉拓相其他閣僚金森法制局長官以下關係各省次官局長等의 說明委員이參列하야 一木議長開會를宣言하고

一、對滿事務局官制

一、外務省官制中改正의件

一、拓務省官制中改正의件

一、關東廳官制中改正의件

一、對滿事務局及 關東局의職員特別任用等에關한件

其他計二十六件에 達하는在滿機構改革案을 一括上程하고먼저平沼審査委員長이 이러나去十四日에開催된 審査委員會의經過及結果 即

本委員會는 政府의說明을聽取하고 [illegible]에關하야 充分 質問應答을 거듭한後委員會의 態度에對하야 愼重 審議한結果 本案은 滿洲國現狀에 卽하야 暫定的의것이나 對滿國策遂行에對하여는機構의整備도 勿論必要는하나 此를 잘運用하려면人和를第一主義로하여야 할것임으로 이點에特別考慮하야 改正案決定에當한야 惹起된事態에鑑하야 政府는其實施運用에當하야 萬萬遺憾업기를期하라는 希望意見을附하고 政府原案을承認하게되엿다

고審査報告書의內容을 報告說明한後 審議採決에入하야全會一致로써二十六件의原案을 可決하고散會하엿다

皇太子殿下 第一回御誕辰

【東京電話聯合】 皇太子殿下께서는 二十三日처음으로 [illegible]하압실터인데 아[illegible]스러운二十三日은 照宮、順宮、孝宮各內親王의御祝을受하압시고午前十時 湯淺宮相、鈴木侍[illegible] 時에는 秩父宮同妃兩殿下外各皇族의御祝辭를受하압시고 午後六時부터 御祝宴에는 照宮、順宮、孝宮의各內親王께서도 御臨席하압실터인데 皇太后陛下께서는同日竹屋典侍를 御使로 宮中에 差遣하시고 御祝品을御贈進하압실터이며 秩父宮殿下、各皇族께서도 [illegible]을 御贈進하압실터이다

在滿機構改革 勅令四十八件

廿六日官報로公布實施

【東京電話聯合】 在滿機構改革案二十六件은 別項과가티二十二日臨時樞府本會議에서可決되엿는데 政府에서는 [illegible] 左의勅令二十二件과가티關係 [illegible] 係의副署를 어더上奏御裁可를仰하야 二十六日官報로써 公布하야即日實施키로되엿다

一、關東廳部內臨時職員設置制中改正의件

一、關東廳遞信官署官制中改正의件

一、關東廳海務局官制中改正의件

一、關東廳專賣局官制中改正의件

一、關東廳觀測所官制中改正의件

一、旅順工科大學官制中改正의件

一、關東廳中學校官制中改正의件

一、關東廳高等女學校官制中改正의件

一、旅順高等公學校官制中改正의件

一、關東州公立學校官制中改正의件

一、關東廳監獄官制中改正의件

一、關東廳醫院官制中改正의件

一、關東廳農事試驗場官制中改正의件

一、關東廳水産試驗場官制中改正의件

一、關東廳[illegible]官制中改正의件

一、對滿事務局及關東局職員俸給等의支辨에關한件

一、關東廳官制改正에 際하야休職關東廳職員의任命에關한件

一、關東州地方待遇職員令中改正의件

一、現役에在한陸軍武官으로對滿事務局又는關東局의事任又는專補되는者의分限等에關한件

一、關東廳救療所官制中改正의件

一、關東州裁判令中改正의件

一、高等官官等俸給令中改正의件

機構實施에對해 首相聲明書發表

【東京電話聯合】 在滿機構改革案은 二十六日부터實施키로되엿슴으로 岡田首相은同日談話의形式으로 聲明書를發表하야在滿機構改革에 關한政府의所信을中外에 聲明키로되엿는데其內容은 機構改革의主旨와政府今後의方針에도 亘할것임으로岡田內閣의 對滿國策을示現하는것이라하야 同聲明은注視되여잇다

廿六日公布實施

同日에會令된人事도決定

【電通東京電話】 在滿新機構의 臨時閣議는二十二日午後一時부터 首相官邸에서開會, 床次、內田兩相을除한 全閣僚出席하야 岡田首相으로부터 樞府本會議에서 可決된在滿新機構改正實施에件하는 勅令二十六件御諮를要求하야 二十二件合計四十八件을一括說明한바 各閣僚異議업시 此에贊成하고 다시期日을 十二月二十六日로하고 公布實施手續을附議하야 左와如히決定한다음 左와如한 新機構의人事를決定하고 同二時半散會하엿다 그리고閣議決定人事는 二十六日에發令할터이다

▲關東局關係

任關東局總長 貴族院議員 長岡隆一郎

任關東局警務局長 大場鑑次郎

任關東州廳長官

任關東廳內務局長 日下辰太

任關東局司政部長

關東憲兵司令官 岩佐祿郎

兼任關東局警務部長

兼任關東局監理部長

關東軍交通監督部長 大村卓一

▲對滿事務局關係

陸軍大臣 林銑十郎

兼任對滿事務局總裁

大藏省銀行局長 川越丈雄

任對滿事務局次長

對滿事務局의 總裁親任式

【東京電話聯合】 對滿事務局總裁의親任式은來二十六日午後宮中鳳凰間에서 岡田首相이侍立하야左와如히擧行될터이다

陸軍大臣正三位勳一等功四級 陸軍大將 林銑十郎

兼任對滿事務局總裁

副業本業

百圓以上버는 月百圓以上버는 資本으로

紙袋製造의專屬 製造者急募集

僅少한資本으로每月百圓以上利益이잇는紙袋의製造는機械를使用함으로써 ... 從來의手貼方法과는 ... 가업습니다。

弊店의事業은製造者에게提供하는 ... 時代에相應하는能率增進의便利한機械로서 老若婦女子라도그날부터 從業할수잇는至極簡便한것입니다。

弊店의專屬製造者로서永久한取引을希望하는분께는機械를特別割引으로提供하야 ... 製造를依賴하고製品은現金取引으로, 萬一弊店이 ... 를拒絶한境遇는機械는卽時買入하기를契約합니다。

目下製造品의需要期에向하야 ... 製品納入의長期契約을締結하엿스므로 ... 製品의不足을告하야 ... 製造者急募의必要에切迫한것입니다。

幸히弊店의主旨에共鳴하시는분은此機會를利用하야前途有望한紙袋製造에從事하시기를切望합니다。

◎詳細는書面으로申込하시면 ...

製袋機에는 端貼專用機와中貼、端貼兼用機가잇습니다 弊店의것은兼用機인故로端用家의如何한注文에도應할수잇습니다。 端貼製品은販路가좁으며 ... 製品의販路如何를생각하는것은 就業者의着手前에考慮할一大要件입니다。

大阪市西區本田一ノ二

合名會社 千代田商事本店 電話西(二一一九一番)(七三九八番)

支店 名古屋市中區東田町四ノ一九

콜럼비아大衆盤 流行歌 一九三五年은 斷然리-드할 밤여자장사 눈물흘니며 申카나리아 (二三九) 리-갈레코-드 REGAL

筆生 遠近男女의分別업시自宅에서곳되는趣味와實益를兼한 ... 婦女子에最適한일임니다 ... 詳細知코저한분은 ... 로申込을 ...

大阪天王寺北河堀町 盛文社

クローム懷中時計 景品附投賣 二百枚限 追加

注意オーバー一枚買上每ニ瑞西特製懷中時計クサリメタル附一ケ宛無代進呈ス。

▲前金御註文の方は送料弊店負擔▲代引御註文は註文主に於て送料負擔の事但註文高料三割以上の內金を要す。代金引送料一圓五錢也

特賣期間1月31日迄但賣切ト同時ニ締切ル

景品 實物 縮寫

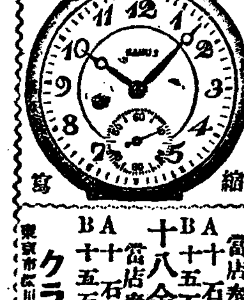

紳士用本ラクタオーバー

BA 市價三十円ノ品 十二圓五十錢 / 市價四十円ノ品 十四圓五十錢

朝鮮服用本ラクタオーバー

BA 市價三十円ノ品 十二圓五十錢 / 市價四十円ノ品 十四圓五十錢

十八金側代用懷中時計 當店奉仕品 六、八五 八、五〇

BA 十石入 市價三十円ノ品 三、八〇 / 十五石入 市價五十円ノ品 一三、八〇

十八金側代用腕卷時計 當店奉仕品 七、〇〇

BA 十石入 市價四十円ノ品 九、八〇 / 十五石入 市價六十円ノ品 一四、五〇

東京市品川區大井町二ノ一 クラウン工業所地方部

珍島아리랑 南道民謠 배노래 主唱 金素姬 助唱 吳翡翠 吳太石 (一二七八) 오케-레코-드 OKEH

二十一日밤부터 研劇舍公演 〔連日超滿員熱狂的歡迎裡의第一週終幕〕 ‖第二週레퍼-토리‖

李雲芳作 눈물이얼때 壹幕

李雲芳作 歸鄕 壹幕

幕間 獨唱‖金吉順 張一朶紅 池季順 全玉

단센스‖서울짜즈밴드出演 崔順 李姉哲

申不出作 喜歌劇 十萬弗 壹幕

豫告‖李雲芳作 不良者와 아버지 朴英鎬作 骨肉

朝鮮劇場 電話光二三六一

半日勞賃食代도不足 五百餘移住民이離散

北靑과端川의災民救濟工事中 窮地에선咸南凶作民

【咸興】 미증유의대흉작으로 함남도내만도 리재민이 십여만명이나되는데 발규당도한 엄동에과동준비를 못가지고 위긔에 직면하고잇는사람이 칠만사천여명의 다수라함은 루보한바어니와반함남도 지방과에서 그대책으로 그중재일심한 북군중의 일부를 각처수곳사장에 이주시키고잇는바 그중북청군 남대천치수공사장에 이주한 북천군성대(晟岱) 리곡(泥谷) 량면사백명은아츰 여섯시부터 저녁여섯시까지 만십이시간 동안뇌로동을 하고잇스나 그임금은 숙련인부라도 불과육 칠십전이고 처음취역한 홍작재민들 에게는 삼사십전밧게 지불치안이하므로 고향에 남기고 온가족몽양은물론 그날그날의 밥갑도되는동마는 동한형편으로 견듸다못하여 일회에 이삼십식몽반리산하여 취역후 월여에십여명내외밧게 남지안흔현상 이라고하며 또한지난십사일에 단천군신만면(端川郡新滿面)에이주한백여도 취역후이삼일에 전부리사울시작하여 현재이주 재민으백명중사십일명바게 남지안이하엿다고한다

舊歲末을機會로 託送荷物安全策

各驛總動員으로實施豫定 鐵道局의新試案

철도국에서 세말관계로 폭주하는하물(荷物)의운송상원활을도모하야인부들의단속과훈련을한다함은 이미보도한바어니와 금년말은 이미다가서 준비긔간이 업스므로 새해일월이십오일 부터일주일동안즉구력세말에전조선철도종업원과 및 하물취때관계자를 총동원식혀가지고 하물사고방지주간(荷物事故防止週間)을실시하야 일제히하물사고방지의훈련을하기로하고영업과에서는 준비중이다

동주간에는 각역에서 역장이하계원은 사고방지의완장(腕章)을 차고 운수의 정확과민속을 주체로한수의를 운송회사인부에게식혀 물건을 홍저때거나 홍저먹는행위를 막을뿐아니라 집을네리고 찻는데란폭한일이업도록하고하주(荷主)에게는하조(荷造)방법과하찰(荷札)의첨부방식을지도와운임포탈(運賃逋脫)의 부정행위가업도록취체적발을 식힐 방침이라한다

舍音作弊로 小作人困難

【大田】 루보=무리한소작료징수와 작권이동을 하라하다가 소작인편의 완강한반대와 당국의 간섭으로인하야 마음대로하지못한 대전군진잠면성북리 에 거주하며 경성백모의 토지를관리하는 황순(黃○)은 약이주일전에 동리에거주하는 소작인인 홍광표(洪光杓)라는사람을호출하여다놋코 가족을식혀 무슨리유로소작료를납입치안흐며무엇이 그리소작료가 만으냐하고 구타하엿슨데 동피해자는당국에 진단서를첨부하여 고소를제긔코자 준비한다하며 이즈음에와서는 진잠서 두계(豆溪)까지 약십리나되는 장소까지 출포를 하여달라고 요구하엿는데 작년도 농지령실시전에도 지주백씨는 소작인의부담을 경감하는의미에서 출포비를 지주가부담하여서 작인들이감사 하얏는데 금변에와서 바든소작료를 새로히 출포하여 달라는것은 사음의작폐라고 작인간에는 비난이자자한바 일부작인은 작권이동을두려워하여 출포한사람도잇고 대부분은 거절을하고 사음과대항중이라한다

貨物이 山積한 歲末의 停車場 (금일경성역에서)

放學하고돌아가는 學生列車를運轉

二十四日은京釜線에

철도국에서는 년말휴가 까닭에 경성에서귀성(歸省)하는학생과 생도들을 위하야 이십사일오후 아홉시 이십분에 경성역에서 림시렬차를 운전키로하얏는데 동렬차는 경성부산간운행으로도중각역에서정차하리라하며부산에는 이십오일 오전여덟시오십분에 도착하리라한다

岩手縣에大火災

【盛岡釜石電話】 이십이일오전한시 사십오분에 암수현부석대도정(岩手縣釜石大渡町)소야사(小野寺)신발가개에서불이나서 사십호를전소식히고오전세시십분에 진화하얏다

張學良의密偵 滿洲서被逮

【大邱】 일만량국(日滿間)의요인암살의 밀약으로 장학량(張學良)에게현금일만원식을밧고활동을개시하얏다던대구출생의두청년은 그동안 대구헌병대에서 극력수사중이든바 작이십일일에 만주국모처에서 체포하얏다는 통보가 동헌병대에도착하얏다한다

上海서들어온 靑年一名檢擧

【大邱】 대구경찰서에서는작이십일일 새벽부터 모종의정보를밧고 비상소집을하야 정사복경관대가 각방면으로 대활동을개시하더니 동일오전 구시경에부내 모처에서 김선원(金善元)(假名)(二五)이라는청년한명을체포하고 뒤니어게속 활동중인데 사건의내용은 극비밀에 붓침으로아직 알수업스나 측문한바에 의하면 상해(上海)방면에서모중요대사명을띄고잠입한사람이라하야 압호로사건은 더욱진전될듯하다고한다

天井不知의地價

穀價暴騰을原因으로하야 四五割乃至六割昂騰

쌀갑이올올따라 다른것을 하는것보다도 논(畓)을 사는것이리익이잇슴을따라도처에서토지열(土地熱)그중에도전답매매열이 나날이농하가는데 최근각도에서 여러대하야 총독부에도착한보고에의하고 또는 각은해방면의 조사에의하면 조선각지의논은평균삼할 내지사할의 시세가을랏고 곳에따라서는 륙칠할이올은곳도 잇다한다

논바혀 대한토지의매매와 그가격은일시 농지령(農地令)의 제정으로 매매도려어지고 가격도 내렷든한 긔미를보이든것이수확물의등귀로도리혀 매매가 더만코거긔따라 가격도 올나서작금의농촌은 비교적경긔가 조타고한다

"江南달"에疑雲 出版業者被訴

노래를함부로출판햇다고 落花流水作者가告訴

『강남달밤』이라는 류행가를 편입한『락화류수』(落花流水)라는 조그마한 책한권으로 말미암아 서울 책장사열한명이 고소를당한 사건이잇다 시내황금정(黃金町)이정목『씨에론』축음기상회 김영환(金永煥)씨는 수일전에 시내에서 책장사를하는

姜義永 金天熙 金東縉 高丙敦 盧益亨 趙敬俾 姜範馨 盧益煥 李宗壽 姜夏馨 姜脈馨

등열한명을 걸어경성지방법원에 저작권침해(著作權侵害)로 고소를 하엿든바 이십이일에 조전(早田)검사로부터 전기피고중 강의영 김천히김동진 고명돈 강범형등 다섯명는기소(起訴)하야 각기벌금 이십원의 략식(略式)을 구하엿고 다른여섯명은 모다불기소로 처분하엿다 사실은고소인 김영환은『강남달밤』『대한생령』 류행창가를지어 소화이년시월에『락화류수』라는소책자로 발행하야 『레코드』에도 불어너코 영화(映畫)도 박여서 한동안세상에 만히 선전되엇섯는데 피고소인들은 가튼 제목으로류행창가집을 발행하야 원저작자인 고소인의저작권을 침해하고 발매하엿다는것이라한다

婦女夜學開始

【吉州】 길주군교육회주최의 부녀야학회를 길수공립 보통학교에서 개시한다함은 긔보한바어니와 지난십칠일 오후여섯시 예봉교 강당에서 서황리에개학식을 거행하엿는데 모집인원륙십명이 잇섯는데 예상이외로 일백이십명의 지원자가 잇서군당국에서는 한글논중엽 하기로 다가르키기로하엿다 이것을보아 길주지방부녀간의 향학열의여하를볼수잇다한다

天氣豫報

曇

南朝鮮의 氣壓配置는 不安定하야 北鮮에는低氣壓이東流하고잇스며 又木浦압바다에는 小低氣壓이잇다、高氣壓은 日本東北地方으로퍼지고잇는데 그勢力은弱하다北鮮은晴이고 其他는흐리며 釜山에는 小雨가잇다明日은 흐리리라

昨日 最高 四、九
今朝 最低 〇、九
今日 正午 五、四

養子慘殺事件 屍體를檢證

新義州警察署에서

【新義州】 긔보=신의주의양아참살범최용수(崔龍水)는바 신의주경찰서원의손에 체포되여 십구일밤신의주에 도착하얏는데 이십일아츰 신의주서의 산고사법주임(山崎司法主任)은익사와가티 범인을다리고 시체를감추엇다는 현장인의주군 고진면탑하동(古津面塔下洞)의산속(신의주와 상거약이십리)으로가서 검증을 하얏는데시체는 범인의자백과가티 산속도랑 미테감추고 그우에흙을약간 덥허섯다시체를끄내여본주별도외면으로나타난상처는업고검은주의에쌔워잇섯는바 즉시도립의원에 위탁하야 해부키로하고 오후세시경도라왓다 범인은범행한 이튼날새벽시체를 검은주의에싸서 질머지고 인적이드믄 그곳에다가파뭇고 경찰의눈을피하야 작보와가티 미륵동(彌勒洞)에서 그날밤을잔후 십이일새벽 평양으로다라나고저 박천까지 갓다가체포된것이라한다

輯安、寬甸縣의 同胞村에脅迫狀

反滿軍과朝鮮〇〇軍으로부터 同胞들은戰戰兢兢

【新義州】 만주국즙안현(輯安縣)과관전현(寬甸縣)등 동변도일대에 이주한조선인 부락에는 토병파마적등의 략탈이쉬일새업시일어나고 협박문이 련하야 산포되며 또조선〇〇군의제금독촉、협박문이계속하여 드러옴으로 이주한조선동포들은 엇지할줄을모르고 전혀 전전긍긍하는상태이라는데 최근 산포된반만군과 조선〇〇군의 협박문은

◇상산호(上山好)로부터즙안현제사구각지에이주하여잇는조선인의백가장(百家長)에게발송한것과

◇또조선〇〇군제칠중대장최윤규(第七中隊長崔允奎)=약백명인솔=로부터 즙안현제오구각지백가장에게발송한부피금독촉등이다

土兵團이橫行 被害도不少

려관을습격하고금품강탈 輯安縣老荒地의被害

【新義州】 금월십오일만주국즙안현 제이구로황지(輯安縣第二區老荒地)에잇는 조선인려인숙에토병주보경(朱寶鏡)의일파열네명이 각각권총을 가지고달려들어 려객들의신체수색을 하야현금사십사원을 강탈하야 가지고로밀령(老密嶺)방면으로다라난도중 도중에서 장사차로월경하얏든초산읍성동(楚山邑城東)에거주하는 김긔청(金基淸)(三二)과 또즙안현제오구 신개하(第五區新開河)에이주하여와서사는조선인 박방묵(朴芳默)을맛나현금이백원과목도리족기등을강탈도주하얏다한다

和蘭飛機墜落 七名死傷

【蘭領바다비二十一日發】 지난십일월에 영호(英濠)간 일만일천이백『마일』의 대비행 경주에 제이착을한 화란(和蘭)『다그라스』비행긔는 그후『뷔바』씨각조종으로『암스터ー담』『바뷔아』간정긔항공로의크리스마스우편수송에종사하고 잇든중『팔레스타인』의『꺼서』와『바다트』사이의사막(沙漠)에서 추락하야 승조원네명과 승객세명(모다화란사람)이 전수 참사한것을 화란공군(空軍) 비행긔에게발견되얏다

密輸가杜絶되자 强盜殺人이頻發

一夜兩處에殺人强盜事件發生 不安한對岸圖們市

【圖們】 도문은밀수가두절되면서 이래금격한불경긔로 말미아마 강도살인사건이 빈번하야 인심은흉흉한데지난십칠일오후열시반경에당지중구(中區)길춘성(吉春成)이란만주인상점에강도가침입하야 서긔왕개국(王開國)(二三)을 타살하고돈천오백여원을강탈하고 도당지 서구(西區)홍발소와(洪發燒鍋)라는술파는주국상점에침입하야 주인을 권총으로위협하고 일본지폐 이백이십칠원남젼파만주국지폐십팔원을강탈하여가지고유유히장려하얏다는데이급보를접한만주국경찰파견사관에서는곳각지에수배를하고 범인수사에 노력중이나아직 오리무중이라는바 세상의이목을 놀래이든흥산회사(興産會社)내명참살사건이 아직의여에살아지기도전에 도이와가튼 일이 연출하야 지방인심은극도로불안을느끼고잇다한다

病고친다고讀經하며 患者를毆打致死

長湍에서생긴迷信이나흔罪 傷害致死로三年言渡

어리석은 백성이 미신으로말미암아지은죄ー경긔도장단군군내면조산리(長湍郡郡內面造山里)경쟁이 원봉의(元鳳儀)(四五)는 상해치사죄로 이십일오후경성지방법원에서 어원생(御園生)재판장으로부터 징역삼년의판결을 바덧다 그고을진남면동장리(津南面東場里)사는김봉집(金鳳集)이라는 열여덜살먹은 소년은 금년봄부터 정신에이상이생겨서 그병을 고치기위하야 지난십일월 열이튼날부터 열아흐렛날까지 원봉의의 집에서기도를밧고 잇섯는데 그는매밤여섯시로부터 열두시까지 여섯시간동안식 병자김봉집의 손과발파허리를 동빠로묵거서 천정에매여달고 눈파코구멍는 헌겁으로 가리워 전신을 꼼작도 못하게해노코 북(鼓)을 두다리며경문(經文)을 읽으며 복숭아나무가지로 무수히 구타하야 그달이십일 오후한시에 그로 말미암아 드듸여 죽어버리게하엿다한다

"朝體""白狗"共同主催 全朝鮮中等氷上對抗

來月十九日漢江서

朝鮮體育會와 白狗滑氷俱樂部共同主催의 第三回全朝鮮中等學校對抗氷上競技大會는 來一月十九日正午부터 漢江人道橋下特設링크에서 擧行할터이라는데 參加申請은一月十七日까지朝鮮體育會(鍾路一丁目四六)로參加金每校三圓을 添附하야申請하기를바란다하며 同大會의綱領과規定은다음과갓다

大會綱領

一、本大會는 運動精神과中等學校의氷上競技를 獎勵普及함으로써目的함

一、本大會는 全朝鮮中等學校의優勝權을決定함

大會規定

一、本大會의競技種目은如左함 五百米、千五百米、五千米、一萬米、二千米릴레ー

一、本大會의 最高點을獲得한學校에게는 優勝旗及優勝盃 릴레ー에優勝한學校에게는優勝盃、各競技種目決勝에 一着을占한學校에는 各各授與함 但、該優勝旗及各優勝盃는次回大會까지優勝한學校에서此를保管함

一、本大會의入賞은 三着까지로定하며入點은五着까지로定하고 그採點法은如左함 一着五點、二着四點、三着三點、四着二點、五着一點 但、릴레ー는一着九點、二着七點、三着五點、四着三點、五着一點

一、本大會에 出場選手는該校長의 在籍證明을要함

一、本大會의 每校出場選手는每種目 三人式으로定함 但、릴레ー는 每校一組出場으로定함

一、一組에配入할人員數及 時間配定은 本部에서此를定함

一、本大會의 競技方法은『타임레ー스』로行함

一、本大會의 審判決定은昭和九年度 大朝運動年鑑附錄에依함

◇新記錄賞(今年度부터) 施賞法은 各種目新記錄比例로하되 但同比인時는 各種目新記錄者로決定함

보양 보음 젊어지는약은 가이자가제일이요

효력최극상최특등、동서양에제일유명한약의정분만히느엇던니다

(가이자)

림질 대하증엔 구로벨 제일속히듯습니다

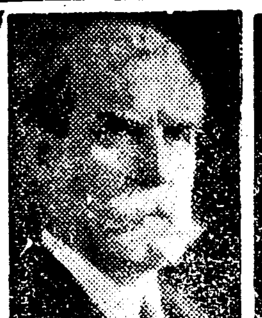

효력최극상최특등、권세게에서제일유명한독일약(해루미도ー루)도 만히들엇고세게적대신발명한약제도 권보담만히터느엇답니다

매독에는 푸로다ー가제일이요

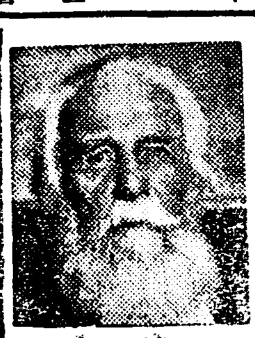

효력최극상최특등、륙백륙호이상의특효가난다

만일우리는약이던지 이상일쓰시와 특이성의체질(特異性體質)노병에 안맛거나 광고와틀니는 점이잇거나 마음에 안맛거나 현저한 특효가업거든 약을곳보내시오천구하시는대로하여 드리겟습니다

京城西大門電車停留場側(五) (제일큰서양돌집)

發賣元 神崎神聖堂藥品直輸入株式會社 (그권신성당약품부)

電話光化門三三四番・振替京城四九五〇番

닥처오는 流感期! 輕한기침도放心말나

기침에 コデチン (고데진)

コデチン은醫界에定評잇는鎭咳劑의燐酸지히로고인파祛痰劑의사보닌體를 共鍊劑로써이것을服用하기쉽게하기爲하야맛잇는시롭부의形態로配合식힌特殊藥임으로特히藥실혀하는老人、婦人、小兒가다조와하야 『먹기조코잘듯는다』고하는好評을밧고잇습니다。眞價를試驗하십시오

【定價】 三〇錢 五〇錢 一円 二円

適應症 感冒、氣管支加答兒、肋膜、肺炎、百日咳、小兒喉其他 신열기침

發賣元 大木合名會社 東京市神田區かぢ町大通 支店大阪市東區淡路町

◇全國有名藥店にあり

兄弟酒店 추당

本店이其間事情에依하야休業中이든바今月二十一日부터開業하얏사오니諸位께서는倍前愛顧하야주심을伏望하옵나이다

京城東大門外崇仁洞一九九番地 兄弟酒店 白

第二回生徒募集 認可測量技術員養成所

忠南大田春日町三丁目(消防前)

△本科、速成科 研究科 △就職確實 △詳細郵切二錢切手

△敎科書、消耗品付與 △課目 土地測量學、地籍測量、應用測量、算術、代數、幾何、三角、實習、製圖、積算、伸縮、縮圖

△測量器具貸與

△願書締切一月七日開學期日一月十日

定員ニ達スルトキハ期限內ト雖願書ヲ締切ル

一月新譜

沈淸傳 泣血登船(上下) 李東伯

新民謠 青春曲 金福姬

流行歌 孤島의嘆息 姜石燕

流行歌 望鄕曲 孫錦紅

流行歌 향내나는꽃밧 崔南鏞

俗謠 擲柶歌 金玉眞

俗謠 四節歌 管絃樂伴奏

俗謠 노래가락

俗謠 창부타령 孫錦紅

빅타ー레코ー드

아이들은 방학동안에 무엇을하게할까?
공부하는짬짬에 만이놀리라 약한애는몸튼튼하게

겨울방학에 중등이상학교의 생도에게대한 가정에서의 주의는 엇그제 말습드렷습니다 오늘은 특히 보통학교생도에 대한 주의사항을 간단히말습드리고저합니다

×

겨울방학 은여름방학과달러 서어린애들에게 가장즐거운시절입니다 그런데 또정월에는 한가해서 가튼동모들이나 혹은친척이 자조 오는일이 만습니다 그러므로 어린 이들에게 대사회관계 대인관계에 잇서서 실지로 알게 하도록 하는것이 퍽조흡니다 그러므로 이조흔 긔회에잇서서 잘가르처 주는것이 퍽 효과적인것입니다 그러므로 특히이 동긔휴가를 효과적으로 하기위하야 다음과가치 다섯가지 조목을 어머님되시는분이 특히 주의해주십시오

×

첫재 는 공부에서완전히해방할것 진급될 생도나 또 상급학교에 수험준비를 압둔 애들은 겨을 방학에는 기어히 잘 수이도록하야 어린애 답게 유쾌하게 놀게해주십시오

둘재 로는 건강에 의할것과 호가 찬주 탓으로 감긔에 걸리지안토록 하여야합니다 그러기위해서는 외출할때 바듯이마스크를하도록 하십시오 그리고위생상 주의를 게을리하지안토록 주의를식혀 사람만히 모혀잇는데는 가지안토록 하는것이 조흡니다

셋재 는 오락에주의할것 오락장 또는영화관가튼곳에 정월에는공중이 만히 가게되는데 교육영화가 아이면 소학생에게는 영화를 구경식히지 안는것이 조흘것갓습니다

넷재 돈을 적당히줄것 어린이들에게 돈을 만히주어서는 안됩니다 넘우안주어도 안되는것이므로 어머니가 적당히 주시되 그쓰는것에 주의를 하십시오

다섯 재는 조흔의미로의 사교성을 길러줄것 정월에는 사회를보게하는조흔 긔회므로 인사성이라든지 손님으로가는데든지 여러가지로 대사회성내인관계에 다련을식히는것이 조흡니다 이것은대개 조신의가정이 양력설을 쇠이지안는집안이만흠으로 적용되지안흘넌지는 몰으나 비교적양력설을 쇠이는 가정이 만히 늘어가는 때에 잇서서 이것은 결코 쓸데업는 말슴은 아이라고 봅니다 그러므로 이양력정월이 어린이를 여러가지로 잘 교훈하야 이방회를 리용하도록 하십시오

아편쟁이에게 광명이온다?

아편이란 괴상한약은한번만인 아백히어노흐면 다시떼도리가 업서서 가산즙물을다털어업새고 안해까지 팔아먹고나종에는 거적을뒤어쓰고 동냥을해다가 내는모양입니다 지금조선서도 아편중독자가 몃만으로손꼽아 사회상 커다란문제를 이루고 잇지만 아모래도 아편의본무대는 조선보담중국이니 중국은상하게급을물론하고 대로빨거나 침으로찔르지안는사람은 거의업다고하야도 과언이아닐니다 그래서어떠케아편을업새버릴까하는것이 오늘날중국의 큰사회문제요어떠케아편의인을 고칠수업슬까하는것이 오늘날중국의학자의 큰연구제목이되야 잇섯습니다。아편의인만고치기 쉬웁다면 아편을업새버리기도 여반장의일이라 결국은의학자 의연구에대하야 상당한긔대를 부치고잇든것이사실입니다 그런데 국민정부에서 설립한금연위원회(禁煙委員會)위원중한 사람이요 또러펠러財團에서경영하는협화의원(協和醫院)의교수중한사람인마문소(馬文昭)씨로부터 그인을고치는법이 구경발견되얏다고합니다。요전번 남경서 열리는 제구회극동의술대회(第九回極東醫術大會)에서 마씨가거긔대한 자긔의 연구를발표하야 그회의한광채를이루엇다고합니다。아편의인이백이면 어떠한변화가 신체내부에 일어납니까?여긔서부터 마씨는거름을내드되어조사해본즉 대개아편쟁이는 세포핵(細胞核)속에『골기씨체』(體)라는부분이 아조파괴되거나그러치안터라도 줄어들어잇습니다。그래도몰라서 다시쉬게몰핀주사를 계속하야주어본즉 아니나다를까 쥐의 세포핵에도『골기씨체』가파괴혹은 축소됩니다。자이제부터아편의인과골기씨체가 기픈관계를가지고잇다는것은틀림업다고 단정할수잇습니다그려 그러타면『골기씨체』를 다시소생시킬수업습니까? 여긔착하야 마씨는 다시 생각해 보앗스나 그것은 아조용이 한눈제로를 아갑니다 『골기씨체』의 주요부분이 곳 당황소(蛋黃素)인 다음 당황소를 주사하면그만입니다。자、이제부터는그와가티 떼기어렵다든 아편의인도 당황소의 주사멧대를 가지고 떼게될것입니다그려。

가정의학
밥상바들때마다 배가먼저아푸다

問 금년이삼십세 남자인데 두어삭전부터 보통시에는괜찬호오나 밥상을바드면 배가심히아픔니다 무슨병일까요 또치료법을가르처주십시요 (咸南痛生)

答 그리큰병은안일것입니다 대변을 한번검사하여보십시요 회충이엇슬것입니다 만일잇스면 구충제로좌기처방약을복용하시면나흘것입니다

산토닌 ○、三
가로메르 ○、五
乳糖 ○、五
右分을一日一回一包式食後服用
右處方一回驅虫服用

(大學病院 伊藤內科 朴秉來)

상식과학
사람마다지문은 형상이다르다
범죄수사에필요한것 처음연구는二五○년전

지문(指紋)이라 하는것은손가락에잇는 아주가는줄(손금말고)인것은 여러분이 잘아실것입니다 그런데 여러분의 지문은어떠한 형체를가지고 잇습니가? 동글동글하게 고읍게시리된 형체입니까? 또는몰결과 가치 흘리간 형체입니가?

지문의종류에는 다섯가지가잇다

A군의것은 줄이 만코서로 련결되여 한가지 형체를 갓고 잇습니다 이것은 혼합형(混合型)입니다 B군의것은 활등가티 굽으러진 줄이 여러개 나란히돼잇습니다 이것은 궁형(弓型)입니다 그리고 C군의것은 말발굽가튼 제상형(蹄狀型)그리고 D군의것은 새양고리가티되여 회권형(渦卷型)이와가티 네종류외에 류제형(流蹄型)이라는것을 합하야 오종이됩니다

지문은각자가 다다른것이다

그런데 이상한것은 사람은 모-두 다른지문을갓고 잇습니다 그누구하나 가튼 지문을 가지신분은 업습니다 이상하다고 생각하시면 부모님의것이나 형제것이나 또친구의것을 보십시오 그러면 모-두가 달릅니다 그리하여 이것을 보고 『동고』『킨』라고하여 『킨』가 이만호면 부자로살고 『동근것』만호면 가난히 산다고 합니다 그러나 이것은 과학으로 증명할수 업는것입니다

최초의발견은 이백오십년전

그런데 지금으로부터 약이백오십년전에 이태리 『마르비니』는선생님이 『이것이상하고 자미잇다』고 이지문연구에 착수하게 되엿습니다 그러나 이것을 무엇에 리용하고 무엇에 응용할것까지에는 연구가 도달되지 못하엿습니다 그런데 一八八○년 동경축지병원에 잇든 『헨리·월즈』란분이 지문에관한 새로운 연구를 발표하엿습니다 그연구라는것은 『지문은 그사람에따라 각기 다르다』고한것입니다 그런데 一八九四년에는 영국의 『갈톤박사』가 『지문은과학적 범죄수사법(科學的犯罪搜索法)에대하야 효과가 잇다』는것을 밝키게 되엿습니다 그것은 범죄자가 그자리를 손자죽을 남긴것으로써 경찰은그범인을 차저 내일수가잇는것입니다 그리하여 전국경찰부에서는 이 범죄인의 지문사진을 만드러 보관해두엇다가 사건발생한때 유효하게 씀니다

지문은평생 변치를안는다

지문은 나면서부터 죽을때까지 아니죽은뒤 미이라속에드러가서까지 변하지안습니다 그리고 가죽을벗겨내도 그형체는 업서지지 안습니다 그러면 지문을 뜨는방법은 어떠한가? 그것은 흑연(黑鉛)과 백연(白鉛)이라는 두가지약품의분말을 지문의 자죽이박혀잇슬듯한곳에 뿌리면 그러면 일종의 화학 작용을 이르켜 지문이 똑똑히 나타납니다 그리고 그것을 사진박으면 됩니다 그런데 유리창가튼데 자죽난 지문은 약품을 갓지안코도 사진을 박을수잇습니다 그러므로 범죄인의지문을 뜨기는쉬운일입니다

라디오

十二月廿二日(土曜)

◇午後六時童謠 綠星童謠硏究會會員 指揮及伴奏 柳基奐
◇六時二○分 兒童週間新聞
◇同六時三○分 滿洲語講座(三十二) 張志暎
◇同七時三○分 講演 冬至로부터이달行事에 柳惠奎
◇同八時 俗曲 一、小春香歌 二、진아리랑 三、노들江邊 四、山念佛 五、방아타령 六、도라지 孫錦紅 大笒玄笒、李忠善 細笛玄笒 姜學洙
◇同八時三○分 流行歌 孫一枝梅 피아노白波 빠이올린 金敎聲 코-넷金鍾大 드롬본 尹基恒
◇同九時 回心曲 柳明學

十二月廿三日(日曜)

◇午前九時三○分부터 皇太子殿下第一回御誕辰奉祝記念 少年少女ラヂオ大會
◇同一○時五五分까지 (東京으로부터)
◇同一一時○分 唱歌와唱歌劇 一、君が代 二、皇太子殿下御誕生奉祝歌 三、獨唱、可愛い皇子様…羅信德 四、唱歌劇 皇太子殿下御誕生日の朝(配役) 母…鄭朝仕 一郞(弟)…金永鎭 雪子(姉)…林玉珠 月子(姉の友達)…鄭信德 花子、同…吳顯貞 木下洞公立普通學校兒童 指揮及伴奏 李榮憓 講演 皇太子殿下第一回御誕辰에際하야 國民協會理事長 金明濬
◇同○時五○分 바이올린獨奏와피아노獨奏 一、바이올린獨奏 싹트는봄……빠하作曲 二、피아노獨奏 크리스마스월쓰…차이콥스키作曲 三、바이올린獨奏 故國에서…스메타나作曲 四、피아노獨奏 敎…차이콥스키作曲 바이올린 JF 홋스 피아노 JB스토테니
◇同六時 四重奏 一、皇太子殿下誕生祝賀 二、序曲 金色의王位 三、國舞曲 天使의꿈 四、舞曲 勇壯 京城四重奏團 指揮 李鍾泰
◇同六時二五分 奉祝記念講演 皇太子殿下滿一年의御誕辰을奉迎하며 朝鮮總督府社會課長 嚴昌燮
◇同七時三○分 音律 一、長春不老之曲 二、仕篇風流 笑琴 李基哲 大笒 金一駿 細笛 李鳳學 長鼓 金一守
◇同八時 古談 賢母良子 申鼎言
◇同八時三○分 크리스마스노래 一、女聲合唱 녯적엇던날아츰 西班牙캐롤 二、混聲合唱 별빗조村落에 보헤미안캐롤 三、混聲合唱 牧者들아니러나라 모레비안謠 四、混聲合唱 牧者들아드르라 모레비안謠 五、混聲二重唱 찬란한榮光(뻴지안노엘) 六、混聲合唱 밤中에羊을직힐때 (十七世紀聖誕歌) 七、獨唱과混聲合唱 저별을보라 (黑人(米)謠) 八、混聲合唱 露西亞兒童頌歌(白系露人謠) 九、男聲齊唱 聖誕吟誦 (시들아曲) 十、混聲齊唱 이야기가누구나 (英國百謠) 十一、混聲齊唱 거룩한아기잘자라 (十三世紀뿌레든노엘) 十二、女聲三重唱 알사시안聖誕歌 미란데編曲 十三、混聲合唱 빼올네헴 (글냇즈民謠) 十四、獨唱과合唱 어엽부구귀한아기예수(헤이스안자장가) 十五、混聲合唱 幸福스런빼올네헴(빼스크캐롤) 十六、獨唱 聖誕자장가(伊太利曲) 十七、混聲合唱 피는月桂花처다보라(푸레토리이스作) 十八、獨唱과合唱 구주나심을노래하자 (十七世紀佛蘭西노엘) 十九、齊唱과合唱 即位하신王을致賀함 (모래비안頌歌) 二十、合唱 참반가운信徒여 다이리오라 (포추기스頌歌) 인더내슈널 코-라스 指揮 우드鸞 英美理 피아노伴奏 金永義

レートクレームの 大懸賞
레 도 크 렘 의

御愛用者優待

〆切 迫る!!

十二月三十一日限リ

最終日!

全國愛用家가熱狂的援助를주신바懸賞募集도空前의大盛況裡에今月末日로써締切됩니다。크렘의外函一個로、毛皮목도리、銘仙夜具、金側腕時計等等굉장한景品을어드시게되는 興味百%의機會는未久에

업서집니다!

지금입니다! 그無用한外函을利用厚生하십시오、近處販賣店에서取次합니다、

課題
四季를通하야몸에꼭지니고다니는美의守護神日本第一로조흔크렘은무엇일까요?
○○○クレーム

答案用紙와 쓰는法
レートクレーム의箱子를그대로열고裏面白地에又는他用紙에左의順으로쓰십시오
(1)○○○クレーム
(2)朝鮮日報名
(3)レートクレーム을사신店舖의住所와店名
(4)一、二等의希望하시는景品名
(5)貴下의 住所氏名
以上을分明히알기쉽게써느십시오

答案의 보내는法
答案은편지同樣으로封書로하고三錢切手(四匁마다)를貼付하야내십시오。開封한것又는郵稅不足한것은無効입니다。

보낼데
東京市日本橋區馬喰町一丁目
平尾贊平商店 懸賞係

締切昭和九年十二月末日
發表昭和十年一月末日

한분이몃장이라도내십시오만흔수록當籤이잘됩니다正解者多數인때는嚴正抽籤으로當選順位를決定。

販賣店에懇請
此際에될수잇는대로愛用家의便宜를圖謀하시도록이것은이우고貴店에도利益을나게하는것입니다。本年은絕對로締切延期아니합니다。

拾壹萬壹千餘名御當選
굉장한景品의選定은自由!!

一等……壹百名樣
○狐毛皮襟卷 壹本
○三重總桐簞笥 壹棹
○上等銘仙夜具 壹組
○姿見鏡臺 壹臺
○婦人持金側腕時計 壹個

二等……參百名樣 (右中에서一品選定)
○白珊瑚帶止 壹本
○高級ハンドバッグ 壹個
○婦人用旅行鞄 壹個
○新二重片側帶 壹本
○絹張照降洋傘 壹本
(右中에서一品選定)

三等……壹千名樣
レート化粧料詰合函 壹個

四等……壹萬名樣
レート粉白粉 壹個

五等……拾萬名樣
レート口紅 壹個

發賣以來三十年의 오랜經驗·不斷한研究의 尊貴한結晶인

絕對無比의品質!!

理想的배니싱크림의性能에콜드크림의特質을加味하야我邦人의體質에맛들어맛는我國香粧化學의産出할수잇는最高水準의製品!

헛것업이皮膚에녹아들어全部가榮養이되어潤澤한彈力잇는肌膚、青春이넘치는젊음을만듭니다。

「혼자서 할수잇는 美顏術」

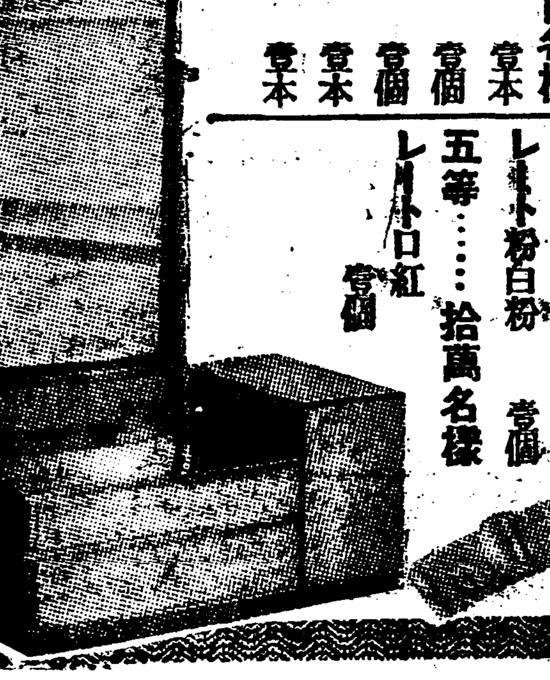

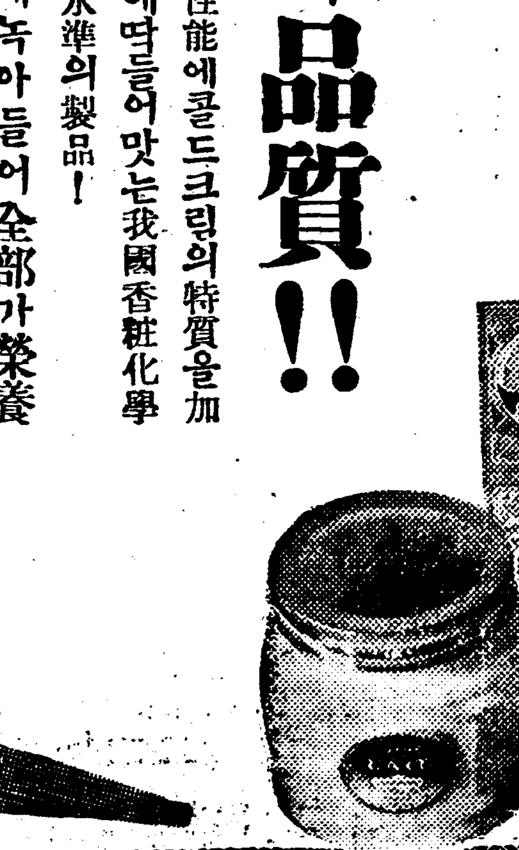

國民文學의自尊性과 海外文學의妥當性【2】

崔 文 鎭

日本內地文學도 이와가튼例에 屬할것이나「假名」이 漢字借用說을 否認하는 固執的學者들도 잇지만 이것은 全然한 妄斷이다 區區히 다른論證을들것업시 나는 假名自體에서 漢字假用說이 分明함을 말하고싶다 爲先 假名이라함은 무엇이던가 假字 읽흠이라는 말이다 朝鮮人이 漢字의音과義를 떼여다가 吏讀文을 만들듯이 日本 內地人은 漢字의邊、

假借 하야 至今까지 通用하는 (假名)을 만든것이 分明하다 其當時에 잇서서는 中國과 自己네의 文化의 懸隔한 差異를 가진그때이다 國文이라는 名詞를 부치지안코 假名이라함이 도로혀 妥當한 命名法이엿다 그럼으로 日本內地文學도 漢字假托時代를 거처現用하는 假名時代로 옴겨옴이 그經路를 따지어 본다면 서로 類似한 點이만혓다

그러면우리는 朝鮮文學과 따로 本內地文學外에 더한거름 나아가 西歐文學으로뭇끄을리장 爲先 英國과米國의 關係를 따지어본다면 그들이

使用 하는文字가 알파베트이다 알파베트는 本來 拉典語에서 온것인바 英國과米國은 이拉典語系統인 알파베트를使用하여온다 獨逸語도 拉典語 系統이지만 何必 英米兩國이 同一한文字와 同一한言語를 使用함은 이러한 理由가잇는까닭이 아니던가 英國國敎에 不滿을품는 當時의 淸敎徒人들은 英國本土를떠나 自己네의 理想하는바 새로운 敎派를樹立하려고 하엿던것이다 그리하야 걸넘비아가發見한 夢想天外의

大陸 에다가亞米利加合衆國이라는새로운 나라를 建設하게되엇다 그리므로今日의 米國은 英國에서 分離된 別個國家로 볼수잇다 萬若朝鮮人이나 中國人이亞米利加大陸을 發見하고 그곳으로移住하엿다고하면 英國人과 米國人이 同一한文字와 同一한言語와 同一한文學을 가질수가업섯슬것이다 그러나長久한歲月을싸흔今日에 잇서서는 두나라의 文學이제각금다른方面으로 옴겨가게되다이것은어쩔수업시 必然的事實일것이다 그것은 우리는

英國 人이아니오 米國人이라는 새로운 觀念을 가지게된 까닭이다換言하면 그들은 米國人이라는 새로운 民族觀念下에서 政治 經濟 工藝 美術 文藝等 온갓方面을 解決하려는까닭이다 그럼으로 어느나라 文學을勿論하고그나라 民族性을 떠나서는 文學이存在할理가업다이와가튼 民族性을가진 固有文學을 偏狹한民族主義的 文學이라는 名稱을붓칠사람이 잇슬는지모르나 그것은 固有라는 두글자의 解釋을아지못하고 하는말이다 固有라는말과

偏狹 이라는말은 隨實이다르다 偏狹이라는말이 人爲的이라하면 固有라는말은 必然的이다 固有와偏執의 相異點을모르고 固有와偏狹의 相互關係를 混同하는데서 이와가튼 誤謬가생기는것이다。

◇

그러면 이와가튼 固有性을 가진 民族文學이 그나라의環境과 그當時의 時代思潮에依하야 그固有한 本態는 變하지 아니할지언정 外來思潮로 말미암아 새로운

經路 를 밟게되는수가 잇스니中國이이에 適切한例될을말하고저한다中國上古時代의文學은 文語體의文學이엿지만 淸室이衰退되여孫中山의 革命이 成功하자 大淸帝國의 勢力이 물러가고中華民國이 되엿던것이다 이中華民國이라는 새로운 覺醒과함께 中國文藝運動도 白話體本位의 新文學이 擡頭하게되엿것이다 在來의 怪僻한 文語體文學으로는 新時代順應의文學을 産出할수가 업섯다 文語體學을 記述本位의 文學이라하면

白話 體文學은 讀本位의 文學이라할수잇다

愛蘭新進喜劇作家 쇼-지・쉘즈 ②

安 容 純

그것은愛蘭人이 沙翁以來、英國劇에서道化役者로서의 役割을全擔한不遇한 地位가여기에 影響을줌이안인가하는것이다。

如何 튼愛蘭의喜劇은 파-스로서出發하엿고 아즉도大部分이 파-스의域을벗어나지못하엿다。씽그의『주레이보이』나 코림의『操琴家의집』는 맛당이『코메듸』에屬하는것이라 할수잇스나 그主人公들을삶혀볼때 아즉도넷날의 道化役者의面影을우리는거기서차저볼수가잇다 至今내가 여기서論할려는쉘스의作品도또한거이파-스의갓가운것이요 最近作『류-山』의마의、덧디가튼人物은正히 넷날의道化役者의 再現이라고도할수잇는것이다。

二

쇼-지、쉘스에對한 자세한 經歷은 여기서避한다。다만그가론돈과 더부린에서

誤樂 의供給者로서 相當히 評判을밧엇다는것과 아메리카에오래居住하는동안 不幸이도汽車에치여 全然것지 못하는不具者가 되엿다는것 그리고그가喜劇에 붓을든것이 偶然하게도不具된以後이엿다는것을말하면充足하다

쉘즈가不具가되엿다는것은그自身을위하여서뿐만이라 愛蘭劇壇을위하여서도 哀惜한일이다 그는自己作品의

上演 을한번도보지못하엿다그럼으로서 그의이러한不遇가 그의그後의創作에 만흔阻碍가되엿슬것은勿論이다 그가愛蘭作家이면서 이때까지의愛蘭劇作家의傳統的이라고까지 할수잇는構成法을 模倣하지안은것이나 또는 그가眞正한『코메디』를 쓰지못하는것은 正히舞臺에 關한經驗의 不充分에因함이라고할수잇다。

그러나그것은如何튼 그는不具者라는 悲慘한運命에處하여잇슴에도不拘하고 그의作品에는 一滴의센티멘탈리즘도업다 다만어듸까지 某國的우合으로서 創作에對하는態度에는 敬意를 表하지안을수업다

◇—東亞學院 學窓의 밤 盛況

海外뉴-스

이십사년동안 공짜일하다가

변말이라고 상여금이나온다 는등 봉급이오른다는등 한참 들떠들고잇는판인데 폴란드의 서울 왈소라는곳에는 이십사 년동안이나 월급을한푼도못밧고남의집을 살아오다가 이제는 더참을수업스니 밧게해달라고 소송을이르킨사건이 잇습니다 원고의성명은「죠셉・빌스니악」이라는 로파요 피고의 성명은「보니패-스・무로진스키-」라는 장사치로써 일천구백십년부터 필스니악로파가무로진스키상점에 들어가서하인노릇을햇는데 주인의말이 월급은 언제든지 몰아서 한목에 내줄께니 념려말라고하야 사람조흔하인도 참을때로참어왓다는것입니다 그러나 거의반평생에 한푼안밧고 고용을산데이르러는 그하인의마음도념어나자나차게 조혼복이러니와 그동안하푼안주고 공까구부린테이트려는 주인자의렴치도어지간이떤뻔한폭입니다 뒤끝이 모혀데산이라고 그에본안되는 그로파의월급도 이십사년어치를 합산하야보수 폴란드스돈으로 팔천드로티、일본돈으로 환산하면 약삼천원의거금입니다 어소송을마튼판사도 어이가업든지 그로파의월급을지불하라는것은물론 오백드로티、즉일백구십원의파료까지올과하엿다고합니다 이런렴치업는 장사치는좋터만히파료를물려도 조호련만그래도그판사는 퍽후한사람인가봅니다。

象이飛行機旅行

【紐育發聯合郵信】 米國의探險家마-친・죤슨夫妻가 아프리카의 쨩글에서 사로잡은 生後二十週의象子『토토』君은紐育 센트・루이스間旅客飛行機의 六人分의座席을 차지하고서는 센트루이스着 同市動物園에收容하엿다 象의飛行旅行은 이것이世界最初라할가

連載短篇小說 醉香【7】

李無影 作
安夕影 畫

그를 본 그순간 나는 꼭 그를 만나야만 할일이 잇는것가티 생각되엇서요 그럼의리—— 아니 의무가 잇는것가치요…… 뭐니? 그럼 의리도잇고 의무도 잇다고?호호호호 잇기야잇지요 ——허지만 그야 나혼자만의 이야기겟죠。 그야 나라는 인간이 잇는지 업는지도 모를텐데 그에게야 그럴 의무가잇슬 까닭이 잇서야말이죠! 사랑? 사랑이래도 그러치 이쪽의 짝사랑이지 그가 사랑인지 건던하인지 일턴이야 서야죠。 아니 나두 그럽디다。 첨엔 그를 물러야 할의무가 잇는것가타서 물러안치고나니 할말이 잇서야죠? 나는 그를 물러서 무어라고 한다던가 어떠케 하리라던가 그런생각은 털끗만치도 못햇구료。 아니 하기야 그런생각을 할 겨를도 업기야 햇지。 그를 보순간 그대로물러스니까요!

『그놈은 퍽 유쾌햇습니다 몰라논 사람이 하도 말이업스니까 그는 몹시 어색햇든 모양이더군요 이러케 당치도 안흔 이야기를 풀쑥 끄내겟죠。 그러타구 내들 할말이잇서요? 나도 그의 이야기속으로 살짝파뭇치고 말앗지요。

『그날 오섯든분들 가끔 만나십니까?』

『OO신문사 박군만은 두어번 만낫지요。』

또다시 말문이 막키겟죠。 하는수업시 옷울좀 갈아입을까하고 달막 달막 하려니까 안섞마침으로 심부름 하는 계집애가 그방을 치워노핫다고 일르더군요 그래서

『그럼 제방으로 좀가실가요』하고 일러나보엿지오 그랫더니 그는『싱거운 여편네들밧다는듯이 던즈시 나를 처다보더니

『글세요 그만 가지오』하고 서드는바람에 나는 별로 생각도업시 이러케 말햇더랍니다

『잠깐만 좀 놀다가시지요할 이야기도 엇고하나요…』

『할 애기?』

재차 못는말에는——그러나 대답을 못햇서요 그러도 그는 대답을 기다릴요도 업다는듯이 나를 딸아서겟지오……

방안은 말끔히 치워젓드군요 나는그를 겨을 화로처럼 위해다가 아래목에 안치고 담배재려 그러고 겨집아이를 시키서 술을 좀 맛들어다 그의압해 노핫지요 그러고 마치 시데손님을 모셔온것처럼 공손히 그압해 쪼그리고 안젓섯지오。

좀 청던지 그는 끔의밥가튼손을 화듯스전에 올려노터군요。나도 마즌쪽 화로전에 실상 첩지도 안호면서 손을 쪼이고 잇섯서요 한 십분이나 멋멋스런 침묵이 지나갓습니다 무엇이라고든지 말을 끄내야만 할줄은 알면서도말이 나오지안는 그러한 침묵이엇서요。주어진바 그짤막한 침묵이 계속된그동안에와 나는 내가 그를 불른것이 너무경솔햇다는것을 깨달앗서요 이욕고 그가 먼저 이러케 입을 엽디다。

『하신다던 이야기는?……』

나는、그말엔 대답을 못햇서요 다만 열에떤사람 처럼 그를 처다보고만 잇섯드라우 곳 말이 나올뜻나올뜻 하다가도 쏙 들어가고 쏙 들어가고 하겟죠。그래서 나는、그때 나의 감정을 말로서 표현할것을 단념하고 눈으로서 그에게 전하고저 하엿서요그랫더니 정서——정열——기원——이러한 다각적감정을 표현하기에 초조한 그눈을 그는『윙크』로 알앗던것 갓더군요。그는 이러케 말하겟죠

『이야기란 원 얘깁니까。설마 나를 롱락거리를 삼자는 이야기만은 아니겟죠?』

『그런 이야긴것만은 절대아닙니다!』

나는 이러케 단언햇지요 그러고 생각하니 우울쭈늘 하다가는 주어진바 이 두번때의 귀여운기적을 노칠것가치도 생각이 들겟지요?그래서 나는 별르고 별러서 내가 얼마나 자기를 사모하엿드라는 이야기를 한끄테 달아 햇더랍니다! 그러면서도 나는 사랑이란말은 입에 내지도 안햇다우。실상 그것은 사랑이아닐지도 몰랏슬게니까요그런것을 바로 사랑이라고 규정할수도 업겟서요 아우님?허나 그날이야긴 이만큼만 해둡시다。하여튼 두번째가 돌아온 이것을나는 노하버리지 안핫다우——。

三

그것은 아주 짧은 시간이잇서요 그와나는그짧은시간에 퍽다정스러이 지낫다오 그는 나의이름에다『씨』자를 부치지 안코그저

『취향이!』

——이러케물러주는일까지잇게되섯서요 그러고 그것이 내게는『씨』자를붙일때보다퍽도다정스러이 들립니다。그러나그만한우정을보여주면서도그는나를 경계하는눈치가 늘 보입듸다 이것은 너무가까이 해서는 안될게집이거니 생각하는것가튼 눈치가、가끔 보엿서요、아니、어떤때는 아주돌어내노코 그런말을 하는것도 잇섯드라우。

『취향이。호의는 늘 감사하게 밧고잇소、그러나 우리는 서로 현재 이경계선에서 한거름도 더 가까이할수는 업슬것 갓소。』

『그건 웨 그럴까요?』

어떤날 나는 야무지게 이러케 달려들듯、반문햇겟지요

家庭의常備藥

담기침을 떼고
천식을 歛歇
百日咳를 治療

流感と肺炎

慢性의 담기침

치위를當하야 여러가지準備가잇는中에 特히貴重한것은內體의保健일것입니다。特히貴重한것은 咽喉를 보호하는것입니다。그咽喉도겨울이되즉每年、담、기침、천식의 氣味잇는분은 特히注意를不怠하여야합니다。俗談에宿症이라든지、痰기침장이라하고、喘息장이라하야平然히잇는것은 危險한일로、慢性의 呼吸器疾患임으로 꼭根治식힐必要가잇습니다。

必要합니다。또室內의 空氣를 淸潔히하고 空氣를 乾燥식히지안토록 濕氣를保存하야 家內의 溫度는 華氏六十二度부터六十八度가안내려가도록할것입니다。

外出時 마스크

肺炎은、前述한바와如히流感、지후데리痲疹、百日咳等을알어서 그經過中에併發하는 氣管支가다루를疎忽하게함으로일어나는 病으로 담 기침、천식 百日咳의 氣味는아무리 輕하드라도 빨노 治療하지안흐면、안됩니다 이것을未然에 防止하기에는 服藥과療法의外에 다시업습니다。

流行感冒

는健康한분이라도、일노부터져 몸이되즉感氣에 걸이기쉽고、特히流行性感氣는 黴菌의 作用입으로、가장可恐할傳播力이잇습니다。感氣의 기침을 그대로 두면즉肺臟에刺戟을주어、뜻안흔重患으로變症됩니다。例컨대肺炎、肋膜炎、肺結核等의 原因이됩니다。

冬期의 肺炎

그럼으로、기침만은決코安心안됩니다。特히肺炎으로 變症될때는 充分한治療가 意하시압。

龍角散의 效能

痰咳症一切服藥療法으로서는 여러가지가잇스나 몬저病原에 잘作用하야全幅的으로 病狀에効力이잇고 副作用等도업시 安全한治療藥으로서 好評의 龍角散의服用並家庭救急藥으로서 常備하시기를 推奬합니다。

登錄商標

龍角散 (룡 각 산)

定價
二日分 二十錢
四日分 三十錢
八日分 五十錢
十八日分 一圓
四十日分 二圓
六十五日分 三圓

東京市神田區豐島町角
本舖 株式會社 藤井得三郎商店
振替東京九一番 電話浪花(67)一〇九二〇 一〇八〇五

▽全國各藥店에잇습△

D10—3

京城 金 金地金銀 分析賣買 合資會社 杉山商會
高價買
京城明治町 合資會社 杉山商會 電本局七四番

엄마가 딴고약이면 아니 된다고 꼭 됴고약을 사오라고 그러섯다! 종기에는 됴고약이 제일이니까 그러―치?

定價 五錢、十錢、二十錢 塗布樞膏藥

十二月二十一日낫부터三日間
日曜祝日祭日은 晝夜三回興行 時間正午十二時三時半七時始映
普通每日二回밤 七時始映
料金 大衆階上十五錢 階下十錢均一
米國구레쎈트社作品 悲劇 신수조흔나그네 全卷 패리우에드氏主演
松竹키네마社超特作品 時代名篇 天明棋本傘 全十卷 阪東好太郎 飯塚敏子 主演
참이거야말로텬옥이나痛快한맛잇는劇이올시다참보실수록興味가잇습니다!
獨逸소-갈映畵社超特作品 痛快名篇 銀界縱走 全十卷 原名엥카뎅의冒險 헤라・하루도・리-무氏 와루도・우리氏 主演
아는冬節에가장何려분보시痛快한名畫이올시다꼭보아두서요자미잇습니다
鐘路五丁目 電光一七五五 第一劇場

二十一日부터드대여開館 果然滿都人氣總集中!
近代劇場의粹를모도아嚴然興行界의覇者로獨步的存在를자랑하는本社의第一聲
◇FOX超特作全發聲日本版 巨匠헨리・킹氏空前의傑作 名星 라이오넬배리모아氏 짜네트께이너孃主演
米國農民文學의第一人者 쫑・그린氏原作 마음의綠野 全十一卷
第七天國의感傷과情緒의再吟味! 感激的場面의連續、純情의靑春들의거룩한生活記錄!
◇R・K・O超特作全發聲日本版 리차-드딕스氏主演 空軍의覇者 全九卷
徹頭徹尾眼界를奪하는空軍의活躍、娛樂價値滿點!
◇新興키네마特作 現代劇 天國突進 全七卷
豫告 嗜와리、母의手、로이드大膽稀、바다여갈테라、호르는靑空、蕃草物語、絢爛한殺人、크렉오파토라、第三階級
全鮮全一映畫殿堂 電光二九九 團成社

赤玉ポートワイン
赤玉 포-도와인
二瓶으로筆筒가뽀핌

●方法
赤玉포-도와인의包紙의네-텔二枚와口金掩(王冠이안이고、王冠우를덥픈錫製의것)二個를한데모와네-텔後面에住所氏名明記한後買上店又는大阪東區住吉町壽屋サービス係에送付하시라 抽籤券과아-스타을贈呈함、郵送은四匁마다三錢切手貼附할것。
應募期間 昭和十年二月卄日까지

各等다조와하신것一品進上
一等 三重桐たんす 二枚折金屛風 金側腕時計 白生地羽二重
二等 婦人用コート地 子達用自轉車 主婦寒帽 電氣スタンド
三等 銘仙夜具地 子達用三輪車 夜光置時計 裁縫セット
四等 シガレットケース ナイスモス襟地 万年筆

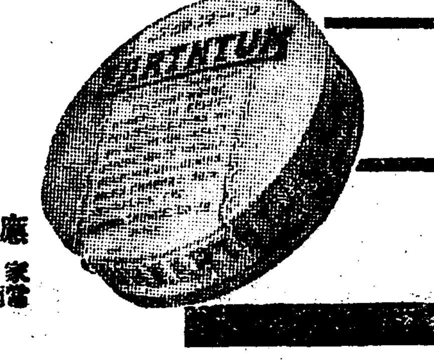

應募者全部에 家庭常備藥 アースタム 一個 贈呈

共青農組再建爲始 被檢者八百餘名
益益巧妙한戰術에取調者도啞然
咸南道思想事件槪觀

【咸興】 중대한 사상사건의 속출로 유명한 함남도내에서 금년일년동안 발생한사건으로 검거를당한 인원수는 전부팔백여명의 다수라고하며 그중요한사건을렬거하면 위선 정평(定平) 영흥(永興) 덕원(德源) 문천(文川) 풍산(豐山)의 오군농민조합사건 그리고 국제공청(國際共靑)의지휘하에 전선을무부하여 활동하든 소위 조선공청(朝共靑)사건(일차는 지난시월중순경)의재건사건 또지금검거중에 잇는원산=흥남(元山=興南)등 공장지대를 중심으로 장진수전 공사장까지 조직의손을 뻐치엿든전로사건 이외에 홍원(洪原) 읍소년독서회사건 고원(高原)읍메-데-격문사건등 이라고 하는바 그들은대개가지하실(地下室)암굴(岩窟)등에 은거하야 련락은 전부녀성동을 리유하는 것과 더욱히다수한 비밀출판물을로동자와 농민층에 감쪽가티배부하는등 그기술과 통제가더욱 교묘하여감에는 취체당국자도 경탄하엿다는데 현재경찰서에류치중인사건은 정평농조의 한영윤(韓永允)등월십팔녕 조공(朝共)재건사건의 이십팔녕 적로(赤勞)사건의 오십여명 합일백팔십여녕이나된다고한다

洞里를爲하야 五百圓을寄附
京城任氏美擧

【新浦】 원적을경성부에두고 현재 함남북청군 리곡면인동리 흘립촌(成南北靑郡泥谷面仁洞里屹立村)에서 금광업을하고잇는 임흥순(任興淳)씨는 흉작으로 초근목피로 연명하여가는사람과 학자업서 교육을 밧지못하는 불상한아동을위하야 만흔노력을 하여왓든바 금번에는오백여원을 흘립촌에 긔부하엿다는데 일반동민은감격하야 긔념비까지준비중이라한다

平北道內簡易校 三十八個校創設
好績으로增設計畫

【新義州】 평북총면적의팔할이산간지대요 또그산형이 험악하야 비록일면일교제가 완성된다할지라도 이산간농민 에게는 동학의 긔회를줄수가업는 형편이므로 금년사월부터 총경비사만원(국고보조이만원 도비이만원)으로이개년의 간이학교를설시키로하얏든바 금월까지 설립된총교수는 삼십팔개교로 예정의교수가 완료되얏스며 이에수용한아동의 총수가 일천삼백이십칠인이라는바 이성적을 보아금후 증설할예정이라한다

米檢査苛酷으로 精米界에大打擊
一段檢査通過出荷米도再檢等
關係當業者大恐慌

【仁川】 개항오십년이래최고의무역액을 돌파하얏다는 인천에 무역액의최고위를점한 인천의 수이출(輸移出)백미도 출회두절상태에빠저 관련된 이만여명의 로동자의생활에까지 위협을당하고 각정미소작업부진(不振)으로 겨갑이상배나겨등하야 빈민 연료(燃料)도 문제일뿐아니라 중개업자까지 일대문제가되야 쌀의도시인천에 대이상을이르키고 잇다는바 그리유는소위당국의 방침이라하야 종전에이출검사를바든 백미까지 재검사를하는외방 현재 산출되는백미에는 검사가혹으로 여간하여서는 통과되지 못하는관계로 작업을 때때로 중지하는형편이라는데 이에대하야 모정미소주인은 다음과가티 말하얏다한다

某精米所主人談

보통때가트면 지금밤낫으로작업을하야도 이출백미가 부족하는형편이나 금년에는 무슨리유인지 당국의방침이심하야 검사에 통과되야 축항(築港)부두에까지 운반한것까지 재검사를하며 그후로는검사가 더욱심하야 검사관계로 작업을 몃칠씩중지하는 형편이올시다 정미업자로서 금년가튼 검사의란관은처음당하는 일인가합니다 다운운

某仲介業者談

검사문제로 백미의이출이 두절된상태이므로 정조(正租)의매매에는 전연두절상태입니다 현재 중개업자가운데는 매매위탁을 바든정조가 오백석내지 이삼천석식되는 자도잇습니다 더욱이 십여일식 묵숙하면서 방매치못한곡주들은 시세에 악영향을 일로 파는형편이므로 정시세보다는십계매매가 정조매근에 삼사리가싼 괴현상을 이르키고잇슬뿐아니라 그에관련된 중개업자와 로동자의 생활에는일대이상을이르키고잇습니다 운운

高、康教員美擧 =夜學을開講=

【延安】 연백군연안면자양리(紫陽里)신촌에서는 지난 십구일밤부터 남녀야학을 개최하엿다는데 교수는 연안공립보통학교훈도 고선재(高善在)씨와 강순애(康順愛)씨두분이라고한다

通川郡一圓에 夜學이百餘處

【通川】 강원도 통천군(通川郡)에서는농촌진흥회의 알선으로 전군을통하야 벌써백여부락에부인야학과 무산아동 야학을 실시하야 바야흐로 글소리가랑랑하다한다

漁村救濟의絶叫
關係官民四十餘名會合
二個更生策을講究

【淸津】 극도로피폐하야가는 함경북도의 어업자들을 어떠케 구할가ㅡ라는 문제는 오래전부터 도당국에서나 어업자자체에 잇서서도 갱생의 대책을강구하고저함은 오래전부터의 계획인데 지난십삼일오전부터 도청회의실에서 어업조합, 수산조합 부(府), 군(郡)관계자와 도수산시험장직원등 사십여명이집합하야 어촌갱생책을 론의한 결과 아래와가튼 부의사항(附議事項)을 토의키로하얏다한다

(가) 漁村의振興 漁家經濟의更生에關하야는 漁業組合을中心으로하고 特히實施事項其効果는 特히今後施設改善을必要로할認定事項

(나) 漁業組合의健全한發達을圖謀하기위하야 組合의事務其他助長施設等에對한 制度의設定改善을要할事項

六千餘教員의福音 療養院設置計畫
慶南教育會의提唱

【釜山】 해안과온천을겸비한 해운대온천(海雲臺溫泉)에 전조선교원들의 료양원(療養院)을 설치하고저 그설계와 준비조사를하여오든 경남교육 회에서는 조선교육회 신년도 사업으로실시하기를 결의하엿다는데 조선에교양기관이 업는만큼 필요를 늣길뿐아니라 전조선 륙천교원의보강상 누구나 갈망하는바라 하며실현하게 된다면 가장리상적시설을하야 교직원으로 하야곰안심코 직무에충실케 하리라고한다

飢餓民이數千餘 襄陽郡下一圓에도
當局의救急을要望

【襄陽】 수년동안을계속하여 내려오는천재로 말미아마 전조선각지에서 긔아에빠저 류리하는동포의수는 해를따라 늘어가는차제에양양군서면(西面)현북면(縣北面)일부와린제군(麟蹄郡)긔린면(麒麟面) 내면(內面)일대에는 련사년동안을 흉작으로말미아마 초근목피로 연명하여오는바 금년에도 수재와조상(早霜)으로추수는하엿스나먹을것이업서서 엄동설한에 도토리로 겨우연명하여오는 수천의리재민은 압흐로 오는치위와주림을 참을수업서거리에 방황하는참상에 이르럿는데 당국의시급한구제를바랄뿐이라한다

元巡査出身의 幽靈雜誌記者

【新義州】 원순사로 은금까 … 원늘사귀하고 안동파 신의주의 〝카페〟와 료리집으로 단니며 무전유흥과 도외주군 배헌(裵憲)에서는 문봉천(文鳳天)이란 사람의 려관에서 밥갑을잘나먹는등 가진악행을다하며 도라단니다가 금월일일 신의주경찰서에검거되여 이래취조를 밧다가 지난 이십일일 신의주지방법원 검사국으로송치되얏다한다

乾鳳寺의美擧

【杆城】 강원도고성군오대면에잇는금강산대본산건봉사(金剛山大本山乾鳳寺)에서는 금년의흉작으로인하야 일반소작인의 수확고가약삼할이나 감수되엿다하야 소작인 사백칠십오인중 삼백륙십팔명에게대하야 도조를 삼천칠백팔두를 감하야주엇고 여섯사람에게는 도조를 전부면제하야주엇스므로 일반의칭송이 자자하다고한다

新興鐵道會社長 所有權侵害로被訴

【咸興】 신흥철도주식회사(新興鐵道株式會社)사장야구준(野口遵)은 토지소유자의승락도업시 정거장을건축하엿다가 소유자로부터 가옥명도 손해배상의 청구소송을당한일=원고함흥부 본정(本町)이정목이십사번지김창수(金昌洙)는 피고가 소화구년팔월중 신흥철도주식회사가 자긔의 승락도밧지안코 함주군운남면영대리(咸州郡雲南面營坐里)삼백번지 이백이십팔평우에영대정거장(營坐停車場)과관사등건물을 건축하엿다고 하야 전긔와가튼 소송을 지난이십일일 함흥지방법원에 기제하엿다고한다

平壤所受刑者의 四割强이無敎育者
總受刑者一千二百二名中에 中等以上겨우四五名

【平壤】 죄수와교육정도=평양형무소에 십이월일일 현재수용중의 수형자(受刑者)는 남자일천백이십이명, 녀자팔십일명 모다 일천이백 삼명으로그들의 교육정도를 조사하면 조선인수형자 일천일백 오십삼명중전문학교출신이사명, 중등학교출신이 사십삼녕, 보통학교 출신이 이백삼십팔녕, 합계이백팔십의 명으로 무교육자는 대개가강절도등이며 교육바든자들은 거개가사상범들이라고한다

長淵興風夜學 懸賞童話盛況

【長淵】 무산아동과무의무탁한 아동의유일한 교육긔관인장연읍내흥풍야학교(長淵邑興風夜學校)는 십여년의장구한력사를가지고 이래문맹퇴치의 실적을 만히나타내엿섯는데 지난십구일 저녁에는 동교학우회(學友會)주최로 현상동화대회를개최하고 동회장 황영덕양(黃永德孃)의사회로 진행하여 대성황을 일우웟섯다하며 십일명의 취미진진한동화와 간간의음악은 이채를 나타내엿으며입상자는다음과갓다한다

一等 金錢 金京愛孃 二等 혹때는이약이 白景雲君 三等 세동무의사랑 美德善君 四等 萬壽의설음 金乃佑君 五等 三父子 金龍憲君

金承一君永眠

【咸興】 신건설사(新建設社)사건에련좌되여 전주(全州)경찰서에 류치되엿다가 신병인신장결핵(腎臟結核)병으로 자택에서 치료중이던 김승일(金承一)(三六)는 이십일오전팔시경 드듸여 성천정(城川町)자택에서 영민하엿다한다

興行中執達吏登場 道具에差押騷動
이야말로〝산〟劇演

【新義州】 지난십팔일밤신의주신선좌(新鮮座)연극단에서는 소위연극시장(演劇市場)이라는 극단일행이 연극을 한창흥행하든중에 정말재판소의 집달리가 등장하야 연극도구에 차압(差押) 표지를부처노아요절할단번쓰극을이르켯다 사실내용인즉 이연극 시장일행이약 이십일전 신의주평안려관(平安旅館)에 밥갑칠십삼원칠십전을놋지고 갑흘길이 업서주인에게『오다음 갑흘테니 제발 살녀달라』고사정을 하고그대로 떠낫섯는데 요지음 다시와서흥행을하면서는 현안려관에 밥갑도하지 안이함으로 주인은크게 분개하여 지불명령을하고 그와가티차압까지한것이라한다 그러나 연극시장에서는 차압한도구를 가지고도 한푼이라도 버려야겟다고연극을개속하고잇다한다

〝蓄音器所持로써… 放蕩者임은不聞可知〟
當世看選大家의名斷案에……
絶望한新郞은주먹질

【漢芝面】 오래간만에소원성취가되여 장가를들게 되엿든도총각이『라듸오』와『축음긔』바람에 방탕자란낙인을쓰고 파혼까지당하게되자 머리끗까지 치바칠 분로에떨것은 간선와든나나님에게다 주먹세례를내린드던센쓰는일막=시외한지면리태원(梨泰院)이백륙십오번지하복쇄(河卜釗)(三二)(假名)는 경성모고무회사 외교원으로 장차건설할신가정의 준비공작이엿든지 라듸오와『축음긔』를사다 노앗든바최근 시흥군북면흑석리(始興郡北面黑石里)장모(張某)의딸 아기(娥只)(一八)(假名)와 혼담이진행되여 이십일아츰 아기의어머니 리성녀는 하복쇄의간선을하려고 복쇄의집에 왓다가그의방에노혀잇는『라듸오』와『축음긔』를 보고는 섣난얼굴로돌여나가버리며 혼약을못하겟다나 그리유를 물엇드니 리성녀는성낸표정으로 하는말이『축음긔와『라듸오』는방탕한자의사치품이란우리집에서도 전자에는큰아들놈이 저런것을 사가지고 란봉을 부려서 현재와가튼 빈곤을보게되엿다 이집에도 이런것이잇슴을 보면 못지안어도신랑될사람은 방탕자인것을 수알가잇다하며 가버리려 함으로선보기를 고대하엿든도총각 하복쇄는 어소리에하도분함을 참지못하야 리성녀에게로 뎀버들어주먹으로 분푸리를 하엿다는데

密漁業者兩名에게 體刑罰金等判決
江陵支廳에서言渡

【江陵】 본적을 조취현 귀고군하로촌(鳥取縣氣高郡賀露村)일천백 륙십구번지에둔 부곡등십랑(釜谷藤十郎)(三〇)동소광택행중(廣澤幸重)(四五)의량명은하로항(賀露港)에어업근거지를두고로령(露領)연해주일대에긔선수조망(繰船手繰網)으로어업을하든바 금년십일월사일 발동선행덕환(幸德丸)을타고 연해주로항행하든도중 동월륙일 오전칠시경 허가도업시금지구역(禁止區域)인강원도울진군 죽변항(竹邊港)에서이십륙도팔해리의지점에서밀어를하다가총독부어업취체선 조풍환(朝風丸)에게발각체포되어강릉검사국에서략식 명령으로부곡에는 벌금삼백원광택에게는 벌금삼십원을 명하얏든바판사는 부곡에게는 벌금 오백원광택에게는 체형륙개월에 벌금이십원과 밀어에사용한 이망등을전부 몰수한다는판결을 네리게되어 피고등은이에 불복하고공소를제긔하얏다한다

李孝婦를表彰

【伊川】 이원면지탄리한강현처리씨삼분(伊院面池攤里 韓康鉉妻李氏)(三六)는남편 강현이가일본로동시장으로버리를간후십여년이되여도소식이돈절되여생활이극난함도불구하고그는조곰도비관치안코 팔십로모(八十老母)를모시고 십세유아를거나려 그날그날식양에곤난이막심함으로생각다못하야린가에품을팔며또는산중에가서나무를하야그시어머니를공양하며아들을공부시김을 하루가티함으로 동리유지의발긔로 의복일습을지여 지난 리 간이학교에서 표창식을거행하엿다한다 이광경을 보러 이웃동리사람들은 모혀들어 그야말로 인산인해를 이루웟섯다한다

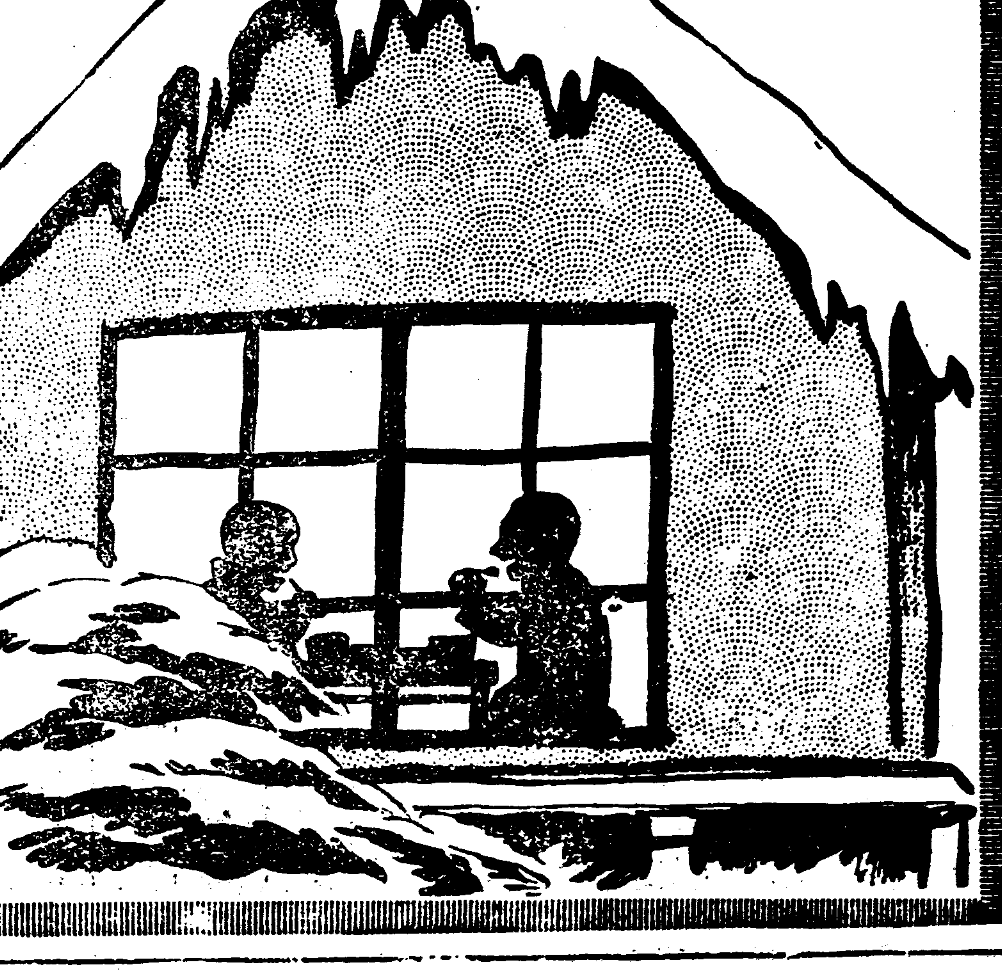

단란한가정

남 우리집 음식은 언제나 감칠맛이잇서 다른데선 참 못먹겟서 다른데선 참맛이업서 아마 당신이잇서서 그럿치

녀 오호々 아지노모도를 치닌간 맛이잇죠 오호々

味の素 (아지노모도) (登錄商標)

李王家御用達 味の素本舖 株式會社 鈴木商店

12-T

淋疾藥 (림질약)

엿주어볼말삼이잇음니다

무섭고 괴로운 림질이 요사히 치위로 인하야 또다시 생겨서 귓차는데 무슨 조흔약이 업겟읍니가?

고생하는분에게 가라처드리지요

당신댁 근처에 잇는 양약방에 네오지링(ネオヂリン)이란 약이 잇는데 한번에 한개식만 먹는것 입으로 달은약과달너 위장에 아모 해도 업고 백발백중으로 림질은 꼭낫습니다 만약에 근처 양약방에 업거든

京城本町四丁目 木村藥房 (振替京城四五七番)

으로 주문하시면 곳보내드립니다

藥價 一圓 二圓 三圓 四圓·五圓

蛔虫에 오세로 オセロ

당신이 꼭원하신 아라·모-드의 頭髮美는

科學的精華인 ランラン洋髮香油에서!!

ランラン(란란) 洋髮香油

クボタの ディーゼル機關 石油發動機

日英米獨佛伊 特許クボタ式

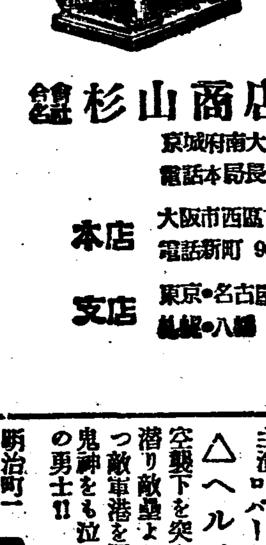

農林省認定品

商工省指定優良國産品

(文獻送呈)

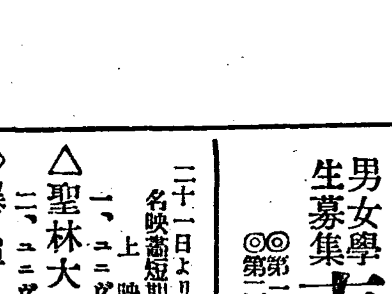

合資會社 杉山商店京城支店 京城府南大門通五丁目二五 電話本局長 882番 4784番

本店 大阪市西區立賣堀南通町二丁目 電話新町 901.902.903.904.3127

支店 東京·名古屋·神戶·大連·奉天·基隆 札幌·八幡

◎三四年을보내며江湖諸賢께告하나니全世界가雄辯으로말하는三五年非常時의新春을무엇으로 ◎마지하나?陸上의雄이며交通界의王인自動車를아러라 ◎現下趨勢에應하야滿洲의分校를新設한滿蒙을꿈꾸는여러분은

男女學生募集 南大門自動車學校 改訂學則要二錢送

◎第一實習場(裁判所前) ◎第二實習場(大漢門前) 市外各地

校舍京城府太平通二丁目三六七番地 電本八六七番 (振替二一〇五六)

二十一日より特別大公開 名映畵短期上映週間 上映順

一、ユニヴーサル特作 △聖林大騷ぎ

二、ユニヴーサル特作 ◇爆彈パイナップル

三、ユニヴーサル特作 △珍軍拳鬪班

四、M·G·M超特作日本版 監督ジャック·コンウエイ 主演ウォルター·ヒューストン ロバート·モントゴメリー △ヘル、ビロウ

空襲下を突き敵艦隊の猛攻撃を潜り敵壘より巨彈を雨と浴びつつ敵軍港を閉塞に向ふ忠勇義烈の勇士‼ 鬼神をも泣かす潜水艦上の護國の勇士‼

明治町一 電本二〇〇 浪花館

當る廿一日特別封切(四日間) 待望半歲の名畵遂に來る‼阪妻本年度超弩級豪華篇の大會堂々封切‼ 大衆料金 階下席 廿錢均一

新興キネマ本年度提供 阪妻プロ本年度超弩級作 原作 吉川英治 監督 山口哲平 東京朝日所載

雲霧閻魔帖大會 前篇·春秋編林篇·後篇·流星

阪東妻三郎主演 森靜子特別出演 嵐璃德、嵐德太郎應援出演 外阪妻プロダクション總動員

物凄い大劍戟だ!これぞ阪妻の本領だ‼ 絶對無敵!感激新興が誇る大衆娛樂週間‼

コロンビア映畵社超弩級作 陽氣な踊子 ジョニー·ウオカー氏主演 シャリー·メーソン孃共演 大衆的大爆笑·大哄笑の名畵

永樂町 電本三〇二 中央館

待望의名畵十二月二十二日브터 R·K·O·會社 超特作 全發聲映畵 巨匠킹그비-다氏監督作品! 南海의劫火 全九卷

妖化도로델리오嬢主演 助演조엘마크리-J氏

고요히흐르는南邦의별빗아래戀戀히들니는情炎의幻曲!封切當時에도두한記憶!滿都팬諸氏의熱熱한渴望으로遂上映!

大都映畵社特作 中野健治氏大熱演 現代劇 港の映像 全七卷 助演久野あかね孃

大映畵超特作 時代劇 安政俠俠傳 7 監督 石山稔氏 主演 葉山純之助 助演 千代田綾子

大豫告=類猿ㅏ-잔의復讐、廢演、왕푸스의血煙、凱歌의時士

貫鐵洞 電光二五〇 優美館

今年의朝鮮經濟 (一)

鑛山熱과米價高

今年의一年間 米價가 거의高價一貫으로 되어온만큼 營이 가장 重要生産品으로 되어잇는 朝鮮人經濟가 그와相伴하야潤澤을 呈하엿슬것이 事理에 當然한바이다 그러나 이것을 그대로 肯定키 어려운事情은 以上과가튼 米價高가 朝鮮人經濟에 直接으로 作用햇다는바가 매우稀薄하엿든때문이다 이것은 무슨말이냐고 하면 다음과가튼事情이 잇다 即

×

米價高가 朝鮮人經濟로 하여금 潤澤 다시말하면 好況을 呈케 한다는것은 朝鮮人農家에서 쌀벼이 돈을 장만케되고 딸어서 그돈으로 農家의購買力이 나타내이게되는 이때에잇서 쌀값이 비싸게되면 朝鮮人農家의 收入이 만케되는때문에 米價高에 依하야 潤澤케되고 딸아서 農民이 八割을 占하고 잇는 朝鮮人經濟는 好況을 보게되는 것이다 이와가티 單純히 米價高만 가지고서 말한다면 今年의 一年間朝鮮人經濟는 米價高로 活氣를 띄엿슬이라고함에 疑心을 가질餘地가 업다

×

그럿치만 이곳에서 冷靜히 생각치안흘수업는것은今年의米價高一貫에잇서서 그當時에朝鮮人農家가 내여팔만한쌀을 가지고잇섯든가 하는點이다 왜 어려케말하는가 하면 朝鮮農家는 쌀팔어돈장만하는것이 主要收入이나 그들은 所謂新穀期即十一月로부터十二月 或은그翌年一月까지 거의모두팔어버리지안흘수업는 事情아래잇다그럼으로 그以上의長期間쌀을가지고나아갈만한餘力이매우薄弱하다이런때문으로今年의米價高가 繼續되엇다하지만實際에 그들은 米價高와關係가 멀게된다 그뿐만아니라 도리혀米價高로因한打擊을 맛는境遇가 不無하엿다 그런데 米豊作으로昨年秋收期부터 米價는相當한低價를 나타내엇고 또는今年一二月頃에는 公正最低價以下로下落한때도잇섯다 이처럼農家로부터 쌀을 내여팔때에는 米價가 떠러저가지고 서農家의持米가 거의모두出廻된뒤로부터 米價는 올나가기始作하엿슬뿐만아니라 十月頃에는 日本內地米價가所謂豊作饑饉이라고하야 最高公定價三十圓五十錢을 一時는 突破하는等 高價로、一貫되엇든것이다

×

要컨대今年에잇서서 朝鮮人農家는 昨年産米를 싸게팔어버리고 이것과反對로 糧米는 비싼값에 사드린結果가 되고말엇다 그러나餘裕가 綽綽한 少數의大地主와 商人들은 米價高로 그收入이 만혓든것은 事實이며딸아서 이들의 立場에서 본다고하면 米價高로 朝鮮人經濟는 好景氣를 呈하엿다고 말할수잇다 그런데今年産米의關係는 어떠케되어잇는가함을 보면 이에잇서는 多少昨年과事情이 달흔傾向으로 展開되어잇는것이注目을 끄흔다 即今年産의日本內地米가 大凶作으로最近年例와 反對로 新穀出廻期에잇서 米價가 相當한高價를保持하고잇슴은 朝鮮人農家經濟를 潤澤케하는材料로 볼수잇다 그래서 好景氣를 出現케함에 充分한根據가 잇지안흔가 생각한다 그러나今年産朝鮮米가 前年보다 減少되엇만큼 實際收入은 米價高와 相應한增收는 못되지안흘가한다 그럼으로도 單히米價高만가지고서 朝鮮人經濟에對하야 全體的으로 그만큼好轉될것으로보기어려운點이 이곳에잇다 (繼續)

朝銀券膨脹은 今日이最高?

年內二億圓突破說이잇섯스나 今後로는漸減할듯

米價高、滿洲國關係로 異常한大膨脹을示하야 年內二億圓突破說까지생긴 朝鮮銀行券發行高는 二十一日發行 二十二日繰越이 一億九千五百萬圓臺로 連겁히 新記錄을作成하얏는데 米穀資金이 繼續잇겟스나 年內餘日이업고 또는 俸給日도지낫슴으로 大體에잇서는 이程度가 今年中最高記錄이되기쉽고 或은이로부터 漸減趨勢를 呈케되리라는觀測이有力하야잇다

二十二日繰越 一億九千五百萬圓

二十二日에繰越된 朝鮮銀行券發行高는 二十一日俸給日關係로繼增發되어 一億九千五百十七萬四千八百八十七圓八十錢으로 前日보다도三百萬圓의增發인데 限外發行도 七百一萬九千餘圓으로 增額되엿는바 朝銀券의膨脹은이로써 大體一段落된것가라야 年內는이以上增發이업슬것도 가려보이엇다

日蘭會商은 形勢不鮮明

그러나外務省樂觀

【電通東京電話】 日蘭會商은二十一日의 長岡 란네프트會見에서 共同覺書의發表가 不可能하게되어 會商은 드되어決裂로 看做되게되엇다 長岡代表의 公電은 아직外務省에 到着치안햇스나 外務省에서는 從來의 經過로 보아 반드시決裂 라고斷言할수업나 또會商休止中의 善後措置에對하야서도 何等의協定에到達치못하고 會商을中止치안케도생각할수업다고 依然樂觀的意見을갓고잇고 假令會商은決裂하야도 日本品全部가放逐되는運命을보게되지는안흘것이라는 樂觀論도잇스나 萬若엇더한善後措置의決定이업시 決裂狀態에陷入하얏다하면 蘭印側으로서도 其商議中을理由로 그停止를公約한 五十六種의商品에亘한輸入制限令을實施하야 日本商品의輸入을阻止하야

一、營業制限令 發表에對하야在蘭在留日本人의 旣得權益을保障키爲하야 長岡代表와할트氏間에交換된 公文의協議를無視하고 日本商品을厭迫하야 七千의在留日本人의生存을危險에 빠치는것가튼措置를할지도몰을라 一億五千萬圓에達하는 對蘭印輸出及七千의在留日本人의 死活에도重大影響을 及하게될으로推移는 자못重大視되어잇다

長岡代表歸國

【바다비야二十一日發聯合】 長岡 란네프트 兩首席代表는 二十一日正午 會見協議한 結果會商은 于先中止하기로決定하얏다 이리하야去六月開會以來半年을費한 日蘭會商은드듸어何等具體的協定에 到達치못하고 于先幕을닷게되엇것이다 이리하야 長岡代表는 報告키爲하야香港에서 카나다에받구어타고急히歸朝하기로되엇다 一方木村顧問은조홍丸으로 당은專門委員은 箱崎丸으로各히歸國할터인데一部는 남어잇기로決定하얏다 그리고二十一日의會商後 共同覺書는 發表되지안허 會商의終幕으로서는 甚히沈滯한바잇섯다

京城商議豫算減

京城商議에서는 連日金融、商業、交通、工業의 各部會에서來年度事業方針에對하야 協議하고各部의豫算을 決定하엿슴으로來年一月初 役員會를열고審議한뒤 一月二十日의議員總會에서正式으로 決定할터인데來年度豫算은 本年度十萬餘圓에서多少 減少될豫想이다

金再禁後滿三年 財界情勢變遷 【十五】

再禁止後의 一般物價의騰貴는必然的으로 生計費의昂騰을招來하고잇다 即東京朝日新聞調査의 全日本生計費總指數(大正三年七月基準)에依하면 昭和六年十二月以來上昇의趨勢에잇다 그러나再禁後三個年의十一月과 六年十一月과를比較하야보면 總指數에잇서 一割三分가량昂騰하얏다

◇

그리고 그內容을보면 飮食費는約二割七分、被服費約三割、光熱費約一割二分의顯著한騰貴로되어잇는데住居費文化費와가튼것은全然騰貴를示치안흔것도잇서서生計費의騰貴는前三項目의 昂騰이主因이되어잇다 이를一般物價의騰貴率과比較하면(物價는四割七分六厘의騰貴 第九圖參照) 이는생신맛지못하는데 이는生計費는一般物價에 影響되는바잇는一方 生計資料가一般物價와는다른 性質을갓고잇는關係로 그變動에잇서서도顯著히遲鈍性을 帶하고잇슴에基하는것이다

◇

上圖는 東京朝日新聞社調査指數를 再禁直前인六年十一月을基準으로한 指數로換算하야再禁後의 生計費의움지김을示한것이다

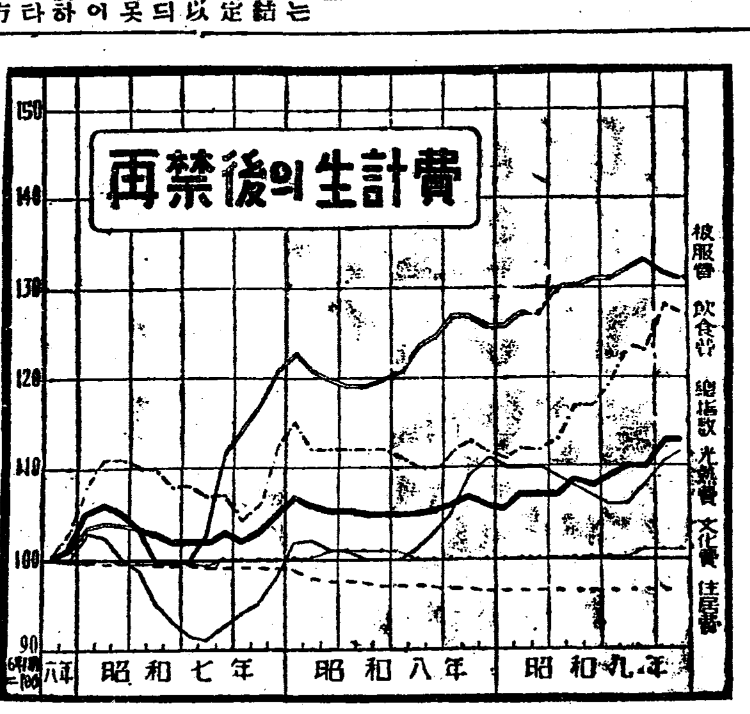

米日爲替續落

【京城二十一日發聯合】二十一日의 米日爲替는 前日에比較하면 賣二十八弗八十三仙으로一仙低 買二十八弗八十一仙으로 一仙低

▲東京爲替(二十一日)
對米 賣 二十八弗四分三 買 二十八弗八分七
對英 賣 一志二片三十二分一 買 一志二片

▲大阪爲替(二十二日)
對米 賣 二十八弗四分三 買 二十八弗八分七
對英 賣 一志二片三十二分十一 買 一志二片三十二分一

京城穀商組合 諸役員을改選

京城穀商組合에서는 아래와가티 役員改選의結果 決定하엿다
▲組合長 小笠原儀左▲副組合長 野部信太郎 金光準▲評議員 三上大作 中島盛太郎 古野德松 石田豐吉 그리고齋藤元太郎、今村伊三郎 高井兵三郎의三氏는 顧問으로推薦하엿다

廿日米鐵道發送

	今年	前年	比較
釜山	九一四	一、八三二	減九一八

取引停止

▲高陽郡崇仁面典農里九七番地 大韓精米所 吳行吉▲京城府元町二丁目 農産物商 林太郞▲釜山府草梁町五七八番地 許龍大▲京城府太平通二丁目五八番地 合名會社上海洋行 代表社員 金泰廷▲高陽郡漢芝面東氷庫里一九三番地 精米業 金明浩

大田	京城	元山	平壤	城津	合計
[illegible]	[illegible]	[illegible]	[illegible]	[illegible]	[illegible]

經濟界消息

▲貯銀成興支店假事務所決定=貯蓄銀行成興支店은 一月廿一日頃開業할 豫定으로準備中인데 假事務所는 錦町元農工銀行이엇든곳에決定하엿다고

▲中央物産總會無配當=中央物産社에서는 廿七日 午前十時부터 定期總會를열고決

懸賞募集 明年初時勢豫想

初立會(一月四日)

朝取期米 三月限寄會價(前場寄價)
朝新株 朝取短期前場寄價
東新株 同 上
(以上豫想을左記項目으로募集)

賞品
一等 勸業債券 十圓券 三名
二等 復興債券 五圓券 六名
三等 朝鮮日報一個月購讀券 十二名

適中者多數한때는抽籤으로 定하고만약適中者가업는때는最近價로서順次를定함
▲終了 明年一月二日本社到着에限함
▲發表 明年一月八日
▲注意 住所姓名을 明記하야『朝鮮日報經濟部』로보내고用紙는 葉書로 一人一張一題에限함

京城府太平通一丁目 朝鮮日報社

朝鮮米移出增加

粟輸入量多少減退

▲…十二月中旬의數量

【總督府發表】十二月中旬의 米移出量은四十三萬二千餘石으로前年同期보다 一千六百五十二石增이며十一月以後의累計는百九十七萬五千餘石으로 前年同期보다 二十七萬五千餘石의增加이다 粟輸入은二萬九千餘石으로 五千餘石의減이나十一月以後累計는 十五萬七千餘石으로 五萬三千石의增加이다

▲米輸移出高(玄米로換算單位石)

	輸出 今年	輸出 前年	移出 今年	移出 前年	合計 今年	合計 前年
十二月中旬	七、三九二	七、三〇五	四三二、九六六	四三一、二六四	四四〇、三五八	四三八、五六九
十一月後累計	一五、四八一	一三、〇八三	一、九七五、一一九	一、六九九、六八八	一、九九〇、六〇〇	一、七一二、七七一

▲米輸移入高(單位石)

	輸入 今年	輸入 前年	移入 今年	移入 前年	合計 今年	合計 前年
十二月中旬	—	一四	七、五五八	一、〇六九	七、五五八	一、〇八三
十一月後累計	二	一〇	三一、六八三	七、七八八	三一、六八四	七、七九八

▲粟輸移入高(單位石)

	輸入 今年	輸入 前年	移入 今年	移入 前年	合計 今年	合計 前年
十二月中旬	一九、六九七	二五、一二九	—	—	一九、六九七	二五、一二九
十一月後累計	一五七、二二一	一〇四、一三二	—	—	一五七、二二一	一〇四、一三二

1934年의株界 (二)

◇…三月 低金利政策과 事業擴張에依한 雜株의上昇運動은今月에入하야 一層그速度와範圍를擴大한 感이잇고半歲나되는如上한 傾向은無名株에向하야循環的隆起를 促하야雜亂한雜株時代를 現出하얏스며特히國運을賭하고서 國際聯盟脫退를敢行하야 그育成과提携에邁進한滿洲國은 帝制實施로滿洲關係諸株一齊昂騰되어 主力株는下値가 局限되엇지만 上伸運動을 起할氣魄에 缺하야連日小往來를 거듭하얏스며武藤山治氏被殺 東株取引員處分或은米穀統制法 議會提出을圍繞한 政局動向에 景氣政策이續出하고 戻待景勢의機待와共히十數日에亘하야 堅調를示하든 市勢가一氣下向하얏다(東新百七十六圓五十錢、大新百二十九圓、日産百三十七圓) 그리고下旬에入하야 電力株를中心으로하야 關係株의昂騰을보인外에 雜株는一息商勢이엇고主力株는 一騰一落的波動을거듭하든中에 月末雜株中特히躍進하얏던一部株式은 買過反動으로一氣로 崩落하고이것을導火로 雜株는 白熱的買氣가阻害된 感이잇서 弱含商情에陷하고 그波及은 日産에 及하야 百三十個 關門割(百二十大圓)東新 百七十四圓으로降下하얏다。

◇…四月 文相辭任後의政局動搖는 首相의元老訪問後安定되엇다 狀態를 示하야雜株는先月末부터 一息商勢이나마財界的條件에잇는 企業은 各其條件厚薄에 依하야 株價隆起狀態를달리한中에 上半期의決算을압두고 豫想되는收益增으로底固하얏스나 主力株는 從來의保合의 度를 一層强케하야二月以來의 大量取組와 接踵되는公開募株의 洪水로 이것의整理가 豫想되어 爆味鈍重하고 就中日産은 前月末의下向狀態에 未脫하얏는데 如斯한中에 文相後任問題로 延하야는 中間陸相辭意表明을契機로서 政局不安濃化狼狽的投賣하야 急激한 場面의 惡化를齎來하얏고 金鑛株를先驅로諸株一齊急落이엇다。即高價에比하면日産二十八圓低、帝人二十圓低를 筆頭로모다 三、五圓가량崩落하얏다(東新百六十九圓、大新百十九圓)其後陸相辭意撤回로 目前政局不安解消、蔣黃會見을 中心으로한中國의對日態度轉換을 傳하야明朗性을帶하고 反騰되고 期米高와相俟하야 主力株는모다 低價에서三、五圓反撥되엇다(東新百七十三圓、大新百二十四圓、日産百二十七圓) 그리고月末은某事件의進展과共히雜株가暇陳期에當面하야 無氣力과相俟하야再次頭重狀態이엇다

◇…五月 前月의尨大한 受渡後 雜株沈滯와共히主力株는軟弱이엇고 重要商品鈍重來年度增稅念慮濃化等으로 低迷를繼續하얏스나 其後東新百七十圓에 復歸하얏스며玉整理氣分不去로 戻實人氣旺盛裡上旬을終하고中旬은 東西乙銀定期預金利下內定을傳하야 潛行的으로醸成되엇든 買氣를促하야一氣沸騰되어 東新百七十圓大新 百二十五圓 日産百三十二圓으로、奔騰하고 上半期의決算期에 直面하야 收益增을豫想하는 事業部門의 株式은一齊强調를 示하얏슴으로 全般의 買人氣를刺戟하야 月央에至하야 日産을先驅로서諸株更히上伸되고 月初에比하야日産十三圓、東新八圓、大新五圓의反撥을示하얏다

그러나 過般來某重大事件이라고稱하는事件의發生以來 人氣底流에는 이것의波及에依한政局動搖에對하야 一抹의不安을銷曳하얏스나 下旬에入하야는政府大官이 司直의取調를바든 것을導火線으로 政局不安이高調되어 歡風이불고 休日後인二十一日은 東新百六十七圓、大新百二十一圓、日産百三十一圓으로急落하얏다 其後政局急激轉變이 업스리라는것과 國際關係好轉모양으로 人氣好轉되어 反戻되고增配와 下季增資期待로 日産부터 依然猛騰되어 新百七十一圓에上伸、日産中心의場面을 展開하얏다 月末에至하야서는 乙銀利下延期에依하야雜株는 伸悩狀態이오 混沌한政局推移注視로 全般에買氣不振하고不透明的商情이엇다

株式 上進後에 鈍重

商況 (廿二日)

前場波瀾

今前場은注目하든東京、大阪長期當限納會인데平穩모양으로도 阪地高壽移하야 當地도東新百四十五圓十錢까지 올랏스나 休日을압두고 利喰物로다시軟勢重하야 結局昨後止보다 東新十錢高인 九十三圓九十錢 大新八十錢高인 四十錢 日産五十錢低인五圓三十錢 朝新四十錢低인三十圓七十錢 朝取六十三圓丁 安取八圓丁에各區區大引되엇다

▲大新 [illegible]
▲東新 [illegible]
▲日産 [illegible]

後場休會

東京短期前引低로 大阪短期가 東新一圓五十錢低를비롯하야 鐘新四十錢低、日産五十錢低等 不勢이엇스나 當地는 前引에大阪보다 下鞘로大引된 때문에氣配少弱程度일뿐이엇다

當限納會平穩 最終幕果如何

重視는東京、大阪의當限納會는結局平穩無事하얏고 高價이엇슴으로 短期市況도이에好感되어當地東新百四十五圓臺、日産百六圓臺、大新九十三圓臺로買進이엇지만 休日을압두고 警戒利喰으로 伸悩大引이엇는바 當限落의好感는잇스나 來週初도火曜의 休日을압두엇슴으로果然爆發의序幕이잇슬것인지疑問視되고水曜二十六日、木曜二十七日 金曜大納會二十八日의三日間에 掉尾一振이잇슬지 또는마음만 强하지實際는此邊에서無聊히 大納會를告할지一般은 依然氣迷中이다

掉尾一振說과 無市勢論對立

年內三日半의 立會를남기고掉尾一振必期說과 無市勢論이對立하야잇는바 即如左하다

爆發說 큰材料로볼 國際關係는 軍縮豫備會商과日蘭會商의休會로 年內惡影響받슬것이업고 또政局도 議會解散이잇다치드래도 그는明春의일으로內外不安이라야 目前에傷心할것이업는 反面에低金利支往歲末金融緩慢、財界基調不變우에立脚하야 이미玉整理가一巡되어市勢는 總決算의意味로도最後五分間的一大爆發을 演코야말것이며特히 當限納會平穩의好感까지잇는데무엇을怯내라

無力說 買方一部가아모리最後五分間的爆發을은근히바라는모양이나 內外不安은不安대로明春으로넘어갓스니春高人氣台頭가雜期이오더구나大衆의 弱氣根가熱치못하는터이니성불리買爆해보앗대야 成功은疑問이다 그것도年內立會가十日이나된다면 或은一應首肯키도하겟지만 休日介在로不過三日半間立會에무엇을期하겟느냐 平穩大納會이면 도리어多幸이겟다云云

實物前場取引

賣買高五百八十枚
▲東京電燈 [illegible] ▲大同電力新 [illegible] ▲日滿아루미 [illegible] ▲東滿팔프 [illegible] ▲日滿亞麻 [illegible] ▲三菱重工業 [illegible] ▲大同産業 [illegible] ▲日本鑛業 [illegible] ▲月島機械 [illegible] ▲帝國火藥 [illegible] ▲帝國麻新 [illegible] ▲東亞殖産 [illegible] ▲櫻田機械 [illegible]

市場六感

株 이제는 年內立會가 不過三日하고 半日 ▲대목에닥처서掉尾一振과無市勢論으로 場人의궁금症은 倍加할뿐▲大正十四年과恰似하다하야 大納會當日半日동안에라도 爆發되리라함이强氣의期待▲이에反하야結局强한듯하면서 伸悩無爲裡終局이리라함이 弱氣의主張 ▲强氣는말하되年內無市勢일지라도 春高는可期이니 買玉을越年식힘이得宜타 함에反하야弱氣는年末高는勿論難望이오 初立會도內外不安이明春으로延長되면만흥賣叩되기쉬웁다는것이그持論▲누구나斷言할수업는터이지만 三日半의場況이 果如何?▲다만疑問符를못처두고緘口일뿐

米 政府米의 殘存買替는越年後에實施하기로發表되엿다 그러나市勢는何等의感覺이업는걸▲拂下할때에 올으고買上할때에떠러지는것이 本年度市勢의例외하는行動?▲政府의根本方針이 高價買는아니할方針인즉 今次의買上成績이 또한不良할것을可期▲不良하다고하면 市勢의又復一落을 豫期할수잇다▲그러고 換金的時期가 到來함을딸아 農家의 賣急物이 現出하는光景인즉 實勢壓迫도亦難免▲그러나年內에는 此邊에서終始하다가 大納會를告하기가十常八九▲그런데 大凶作인明年度의大勢를 잘捕捉하여야할것이다 凶作이라고昂騰하기만할것이아닌만큼 注意할일이엇다▲實勢威壓의一落을 免치못할것이니 先低後高일지도亦未知

期米 買上無響 少强

前場伸悩

昨後場阪地三十圓十六錢止와共히 二十八圓○二錢에寄合止한當市場은 今朝에入하야 阪地三十圓十五錢인一丁反落을嫌하고 二十八圓十一錢인 九丁高로寄를始한後 阪地二十一錢으로 十七錢까지伸悩하다가 ○六錢으로下押하엿다가○七錢에寄을止하엿다

後場强保

後場은 二十八圓○八十錢에一丁高로 始寄後 三節十錢 四、五節도同鋼이고 引續가리止하다

買上發表無響 幾分强硬而已

年內에實施할줄로豫期하엿든政府所有米五十八萬石의 殘存買替는 越年後一月七日에保證金을受付하고 八日에申請을受付하야서十日에決定發表하기로되엿다 勿論此買上은强材의一條가아님은아니나 京阪共히幾分强味를添하엿슴뿐으로 反히軟態에傾함으로 當地亦九丁의高로低價依然軟弱에陷하야 結局何等의影響이업시되엿다 要컨대五十八萬石의賣替는 年內에實現될것으로 一般이豫想하야市勢에그餘響을 주엇슬뿐아니라買上을實行한다할지라도 政府의大體方針이高價買上은 하지안흘主張임으로 今次의買上도그成績이良好치못할것을 알수잇스며 딸아서 買上으로因한市勢의 反撥는업스리라고 商談이多하다果如何?

實勢의壓迫과 理想的의强材

年末大納會에接近된市勢는掉尾一振은姑捨하고 去益膠着하야 此邊二十八圓臺內外에서終幕을告할形勢를보이고잇다 此年內에는 保勢를終始한다하려니와越年後의大勢가 마치何如할지一考를要할바인데 現下正米界의事情을綜合하여보면 무엇보다도 朝鮮米의割高로日本內地의買注文이零替하야 集散市場의停滯를 되게할뿐아니라出廻期에入한以來로 將來의高價를 豫期하고 實惜不怠하든農家로서 換金的時期가迫到함에딸아依然賣急하는 光景임으로今日의現象으로는實勢의壓迫을免치못하리라고 軟派는主張하며 그反映으로는 實勢의壓迫는一時的일것이오 結局은 供給不足이란 悲觀의소리가擡頭할것임으로 理想的으로는絕對買方針을捨할수업다고 硬派

朝取期米取組高

◇中限(買)[illegible]
◇先限(買)[illegible]

堂島前場頑强 【大阪電話】

買上發表는 이미織入되엇다 何等反響이업시 頑强程度로 保合이엇다▲買方鳥越、海野、正米側、中國側、西側、朝鮮側、京都側、目黑側▲賣方 東京側派、株式側、地場强氣側이엇고 一般으로 新春待想態度이며 注力側은 傍觀을繼續하고잇는데 獨先은依然優勢하얏다

各地正米

京城伸惱 定期頑强으로實勢는一段硬化이나 買氣가更히引立지안흠으로 商狀은保合으로 伸惱인㊉三等二十七、五五 四等二十七、二五 一等白米一八、五○

仁川下澁 日本內地入注은極度로 不振이라하야 貿易側은氣乘치안코 閑散이나마低價에는 先約의買埋가埋在함으로氣配保合으로 下澁인 ㊉三等二七、五五 四等二七、二五 一等白米一一、一五○

南浦硬化 定期의强調로日本移出側의 買人氣가强하야昨日과一變하야 氣丈한形勢를呈하야 二、三十錢硬化인㊉三等二七、三○ 四等二七、一○ 一等白米一○、八五

釜山弱含 出廻六千叺 定期는日本內地買決定으로 强含이나마當面의 準備買一巡模樣으로一般으로買惱이오 活氣薄의市況의 弱含이며 取引高는三千三百九十叺 四等二十七、七五 四等二十七、四○ 一等白米一一、五○

群山强含 出廻十七輛日本內地米買上決定을듯고 補充買付가豫想되어 實腰가强硬하고 不賣行을한탄하면서도 市況五錢强含인㊉三等二七、二五 四等二七、一五 一等白米一二、九○ 一等白米一○、九○

木浦焦付 焦付出廻一輛定期의小浮動을보고 氣迷濃厚하야 新規商談은氣乘치안흠나天候不良으로 焦付인㊉三等二八、四○ 四等二八、二○ 一等白米一一、五○

今日財界 (廿二日)

米 (單位錢)

	今前場	前日比
仁川期米先限	二八〇九	七高
大阪期米先限	三〇一七	二高
(京)三等米一石	二五五〇	不變
京城韓白米新一石	三五〇〇	不變
正租(仁川)(改良) 一斤價	一二七〇	
(在來)	一二〇〇	

六四金現價	賣	買
金 一匁	十二圓四五錢	十二圓三五錢
銀	廿一錢七五厘	十八錢〇厘

株 (單位錢)

	今前場	前日比
朝新	三〇七〇	四〇低
東新	一四五九〇	一〇高
日産	一〇五三〇	五〇低

商品 (先限單位錢)

大阪綿絲	三一四〇	三〇高
大阪綿花	六八五	一五高
大阪人絹	八二五	一〇高
大阪砂糖	一〇八	不變
고무現物錢封	五〇	先四二錢

京城明治町一 株 短期現物
仁川本町三 米 期米正米
福
朝取一般取引員
小林幹三商店

金融 (廿二日)

海外經濟 (21日) [illegible]

朝鮮銀行券 (21日) [illegible]

日本銀行券 (21日) [illegible]

京城手形交換高 [illegible]

東京金利 [illegible]

大阪金利 (21日) [illegible]

對外爲替 [illegible]

金實入價 [illegible]

米穀 (廿二日)

京城正米 [illegible]

仁川正米 [illegible]

大阪正米標準價 (21日) [illegible]

京城雜穀 [illegible]

仁川大豆 [illegible]

商品 (廿二日)

京城綿絲布市勢 [illegible]

京城絲布 [illegible]

日本商物市勢 (21日) [illegible]

大連特産市勢 [illegible]

滿洲商況 [illegible]

經油沖價 [illegible]

株式 (廿二日)

朝取短期 [illegible]

東京現株 [illegible]

朝取短期買賣高 [illegible]

東京短期 [illegible]

東京短期取組 [illegible]

大阪短期 [illegible]

大阪期米 (21日) [illegible]

東京期米 [illegible]

朝取期米 [illegible]

朝取買賣高 [illegible]

朝鮮內各地期米 [illegible]

大阪期米取組 [illegible]

大阪長期 [illegible]

大阪綿絲 [illegible]

大阪綿花 [illegible]

各地人絹 [illegible]

日本各地生糸 [illegible]

大阪市中在米高 [illegible]

橫濱生糸 [illegible]

大阪砂糖 [illegible]

海外砂糖 [illegible]